図書館のあゆみ

～ 平成28年度版 ～

（平成２７年度実績）

西尾市立図書館

一色学びの館

吉良図書館

幡豆図書館

西尾市立図書館

ー目　　次ー

１．西尾市立図書館のあゆみ　・・・・・・・・・・・・・・・・・・・・・・・・・・　１
２．施設のあらまし　・・・・・・・・・・・・・・・・・・・・・・・・・・・・・・　６
３．図書館サービスネットワーク　・・・・・・・・・・・・・・・・・・・・・・・・　９
４．組　織　・・・・・・・・・・・・・・・・・・・・・・・・・・・・・・・・・・・・１０
５．利用案内　・・・・・・・・・・・・・・・・・・・・・・・・・・・・・・・・・・・１２
６．蔵書状況
（１）蔵書構成（全館）・・・・・・・・・・・・・・・・・・・・・・・・・・・・・・１４
（２）蔵書構成（館別）・・・・・・・・・・・・・・・・・・・・・・・・・・・・・・１５
（３）雑誌（逐次刊行物）　・・・・・・・・・・・・・・・・・・・・・・・・・・・１６
（４）新聞・その他　・・・・・・・・・・・・・・・・・・・・・・・・・・・・・・・２３
７．利用状況
（１）貸出冊数（月別・館別）　・・・・・・・・・・・・・・・・・・・・・・・・・２５
（２）貸出冊数（月別・分類別）　・・・・・・・・・・・・・・・・・・・・・・・・２６
（３）貸出冊数（館別・分類別）　・・・・・・・・・・・・・・・・・・・・・・・・２７
（４）貸出冊数（地区別・男女別）　・・・・・・・・・・・・・・・・・・・・・・・２８
（５）貸出冊数（年代別・男女別）　・・・・・・・・・・・・・・・・・・・・・・・２９
（６）利用者数（月別・館別）　・・・・・・・・・・・・・・・・・・・・・・・・・３０
（７）利用状況（時間別・曜日別）　・・・・・・・・・・・・・・・・・・・・・・・３１
（８）入館者数（月別・館別）　・・・・・・・・・・・・・・・・・・・・・・・・・３２
（９）新規登録者数（月別・館別）　・・・・・・・・・・・・・・・・・・・・・・・３３
(10) 登録者数（地区別・男女別）　・・・・・・・・・・・・・・・・・・・・・・・３４
(11) 登録者数（年代別・男女別）　・・・・・・・・・・・・・・・・・・・・・・・３５
(12) 団体貸出状況　・・・・・・・・・・・・・・・・・・・・・・・・・・・・・・・３５
(13) ベストリーダー　・・・・・・・・・・・・・・・・・・・・・・・・・・・・・・３６
８．各種サービス
（１）予　約　・・・・・・・・・・・・・・・・・・・・・・・・・・・・・・・・・・３８
（２）リクエスト　・・・・・・・・・・・・・・・・・・・・・・・・・・・・・・・・３８
（３）相互貸借　・・・・・・・・・・・・・・・・・・・・・・・・・・・・・・・・・３９
（４）複写サービス　・・・・・・・・・・・・・・・・・・・・・・・・・・・・・・・３９
（５）パソコン利用室利用者数　・・・・・・・・・・・・・・・・・・・・・・・・・３９
９．図書館活動指標５年間の推移　・・・・・・・・・・・・・・・・・・・・・・・・４０
１０．図書館利用推進事業
（１）行　事　・・・・・・・・・・・・・・・・・・・・・・・・・・・・・・・・・・４１
（２）ブックスタート　・・・・・・・・・・・・・・・・・・・・・・・・・・・・・・４５
（３）展　示　・・・・・・・・・・・・・・・・・・・・・・・・・・・・・・・・・・４６
１１．ボランティア活動　・・・・・・・・・・・・・・・・・・・・・・・・・・・・・５０
１２．学校保育園等支援　・・・・・・・・・・・・・・・・・・・・・・・・・・・・・５１
参考資料
・西三河公立図書館の状況　・・・・・・・・・・・・・・・・・・・・・・・・・・・５２
・西尾市立図書館の設置及び管理に関する条例　・・・・・・・・・・・・・・・・・・５３
・西尾市立図書館の管理及び運営に関する規則　・・・・・・・・・・・・・・・・・・５６

１．西尾市立図書館のあゆみ

（１）西尾市立図書館（本館）

昭和３０年	４月	財団法人岩瀬文庫から西尾市が引き継ぎ、「西尾市立図書館岩瀬文庫」として西尾市亀沢町に設置 開館日は月、水、金、日（祝日除く） 開館時間は午前９時から午後５時まで
昭和３２年	１２月	蔵書数　岩瀬文庫１００，０００冊　一般図書５，０００冊
昭和４２年	６月	小笠原三九郎氏寄贈の蔵書６，０３９冊を「小笠原文庫」とし、その顕彰記念として「西尾市郷土館」を開設 １階は書庫、２階は閲覧室で１０８席
昭和４５年	５月	休館日を毎週水曜日、月末、祝日とする。
昭和４８年	５月	一人１回の貸出を２冊、２週間の貸出とする。
	６月	「広報にしお」に図書館だよりを定期掲載
昭和４９年	２月	西尾市郷土館を全館冷房化
	８月	開館時間を午前８時３０分から午後５時までとする。
昭和５０年	４月	貸出方法を記帳式から逆ブラウン式に変更
昭和５２年	１２月	開館時間を午前９時から午後４時３０分までに変更
昭和５３年	８月	休館日を毎週月曜日、月末、祝日に変更
昭和５６年	２月	新図書館建設工事着手
昭和５８年	３月	新図書館竣工
	４月	図書リクエスト制度開始
	８月	新図書館オープン、図書館システム導入
昭和５９年	４月	図書館協議会設置
昭和６１年	１１月	岩瀬文庫児童館を「おもちゃ館」として改装オープン
昭和６３年	８月	図書館システム更新
平成４年	７月	夏休み期間中の火曜日から金曜日までの開館時間を午後６時まで延長 団体貸出を１か月に１００冊、岩瀬文庫は３０冊までの閲覧に変更
	１２月	岩瀬文庫目録を２０年ぶりに１，０００部復刻、一冊２，０００円で頒布
平成５年	４月	雑誌の無料配布開始
	７月	図書館システム更新、愛知県図書館とオンライン接続化
	１０月	洋書コーナー設置
平成６年	４月	岩瀬文庫を文化振興課に移管 利用範囲を県内在住在勤者とする。 貸出冊数を１人７冊以内、団体貸出を３００冊以内に変更 リサイクルコーナー設置
	６月	おもちゃ館の外部塗装工事実施 室場農政センター（現室場ふれあいセンター）及び三和農村環境改善センター（現三和ふれあいセンター）内に配本所を設置
平成７年	１０月	ＡＶ（視聴覚）コーナー設置、ＡＶ資料（ビデオ・ＣＤ）の貸出開始
平成８年	３月	返却ポスト移設

平成９年	５月	監視用カメラモニター設備更新
	７月	休息コーナー設置
平成１０年	５月	寺津公民館（現寺津ふれあいセンター）内に「寺津文庫」を設置
	７月	図書館システム更新
	１１月	館内整理日を第３木曜日に変更
平成１１年	４月	祝日開館の試行開始
	１０月	米津公民館（現米津ふれあいセンター）内に「米津文庫」を設置
平成１２年	５月	福地公民館（現福地ふれあいセンター）内に「福地文庫」を設置
平成１４年	４月	ホームページを開設
		祝日開館を本格実施
平成１５年	３月	貸出・返却カウンターを全て１階カウンターとし、２階にレファレンスカウンター設置
	４月	図書館システム更新
		貸出冊数を１人１０冊以内（雑誌３冊以内、ＡＶ資料３点以内）に変更
	７月	インターネットによる蔵書検索サービス開始
平成１６年	９月	陸軍幼年学校本６，０００冊を岩瀬文庫に移管
平成１７年	６月	市内小中学校への配本サービス開始
	７月	４月から９月までの平日（火曜日～金曜日）の開館時間を試行的に午後７時まで延長
平成１８年	２月	旧館耐震工事実施
	６月	インターネット予約開始
	７月	ヤングアダルトコーナー設置
		宅配貸出サービスを図書館ボランティアと協働で開始
	１１月	返却ポスト移設、市役所・総合福祉センター内に返却ポスト設置
平成１９年	６月	パソコン室でのインターネット利用サービス開始
	９月	音声読み上げシステム導入
平成２０年	４月	平日（火曜日～金曜日）の開館時間を変更
		（４月～９月は午後７時まで、１０月～３月は午後６時まで）
		祝日の月曜日開館開始
		４月～９月の金曜日の開館時間を午後８時まで試行的に延長
		図書館システム更新
		携帯電話によるインターネット検索及び予約開始
	６月	学校図書館支援準備室開設
平成２１年	４月	文庫、配本所の図書業務利用時間を統一
平成２２年	３月	中澤本整理事業完了（寄贈本１０，１８２冊）
平成２３年	２月	市役所返却ポストを西口玄関に移動
	３月	ふれあいセンター内の図書館分室（寺津、米津、福地文庫）を廃止

平成２３年	４月	西尾市・幡豆郡三町の合併により、西尾市立図書館を本館とし、分館（一色学びの館、吉良図書館、幡豆図書館）を設置
		寺津・米津・福地・室場・三和ふれあいセンター、吉良児童館、吉良文化広場内に配本所を設置
		開館時間を午前９時から午後６時までに変更
		貸出冊数を１人２０冊以内に変更
		雑誌スポンサー制度導入
	６月	西尾市立図書館情報システム検討委員会設置
		新西尾市立図書館システム導入の検討開始
	１０月	元気いっぱい子ども司書養成講座開講
平成２４年	４月	西野町ふれあいセンターを予約本受取館として予約本の受取・返却サービスを開始
	１０月	西尾市子ども読書活動推進計画（第二次）策定
	１１月	おもちゃ館を修理のために一時的に閉館
平成２５年	４月	図書館システム更新（本館・分館システムを統合）
		セルフ貸出機導入
		ホームページリニューアル
		予約本受取館に鶴城ふれあいセンター、横須賀ふれあいセンターを追加
		本館の開館時間を試行的に午後７時まで延長
	１２月	市制６０周年記念事業として「図書館親子絵本ライブ」を開催
平成２６年	４月	本館・分館の貸出冊数を２０冊以内に統一
	７月	西尾勤労会館内に返却ポスト設置
	１２月	公式ツイッターの運用を開始
平成２７年	４月	本館の開館時間を午後７時まで延長
		中央・八ツ面ふれあいセンター、吉良町公民館に返却窓口を設置
		障害者・高齢者向けの郵送貸出サービス開始
	７月	矢田ふれあいセンターに返却窓口を設置
	１０月	本館内で公衆無線ＬＡＮ接続サービス開始

（２）一色学びの館

昭和６３年	１１月	一色地域文化広場の核として民俗資料館と図書館の複合施設「学びの館」オープン 開館時間は午前９時から午後６時まで（展示室は午後５時まで）
平成元年	１月	おはなし会開始
	２月	雑誌、紙芝居の貸出開始
	７月	入館者１０万人達成。
平成６年	４月	コイン式コピー機導入、利用者開放端末導入
平成７年	４月	開館時間を午前１０時から午後６時までに変更（展示室は午後５時まで） ゴールデンウィーク期間中の臨時開館開始
	７月	夏休み期間中、午後７時まで開館時間を延長
平成８年	３月	自転車置場増築 入館者１００万人達成
平成８年	８月	図書貸出冊数を１０冊に改正
平成９年	１２月	公共下水道供用開始
平成１１年	７月	夏休み期間中、開館時間を午前９時から午後６時までに変更
	１２月	ホームページ開設
平成１４年	４月	開館時間を午前９時から午後６時までに変更（展示室は午後５時まで）
平成１７年	４月	図書室業務委託開始
平成１８年	９月	利用者向けインターネット端末設置
平成１９年	２月	幡豆郡広域図書館システム開始、インターネット予約開始
平成２０年	４月	祝日の月曜日開館開始
平成２１年	１月	ＡＶ資料の一部貸出開始
平成２３年	４月	西尾市・幡豆郡３町合併により、館名を「西尾市立一色学びの館」に変更 祝日の翌日を開館 展示室の開館時間を午後６時までに変更
平成２５年	１０月	市制６０周年記念事業として「『船頭重吉展』４８４日世界一の漂流」を特別展示

（３）吉良図書館

昭和５８年	１０月	吉良町立図書館工事着工（昭和５９年３月工事完了）
昭和５９年	１０月	吉良町立図書館開館
昭和６２年	３月	尾崎士郎書斎移築
平成２年	４月	コンピュータによる貸出・返却等業務開始
平成７年	５月	愛知県図書館オンライン検索システム接続、吉良児童館配本所開設
	６月	吉良文化広場配本所設置
平成８年	１０月	ＡＶ資料貸出業務開始
平成９年	４月	貸出点数を１人１０点に変更
平成１２年	５月	吉良町立図書館増築工事（平成１３年１月完了）
平成１４年	１２月	尾崎士郎記念館開館
平成１７年	４月	図書館業務の一部委託開始

平成１８年	４月	平日の開館時間を午後６時まで延長
平成１９年	２月	幡豆郡広域図書館システム開始、インターネット予約開始
平成１９年	１１月	文部科学省より「子ども読書の街」に指定
平成２０年	３月	吉良町子ども読書活動推進計画策定
平成２３年	３月	館内視聴覚コーナー設置
平成２３年	４月	西尾市・幡豆郡３町合併により、館名を「西尾市立吉良図書館」に変更

（４）幡豆図書館

平成３年	６月	幡豆町立図書館建設工事着工（平成４年３月完了）
平成４年	７月	幡豆町立図書館開館
平成５年	４月	図書館運営審議会設置
平成６年	７月	リサイクルコーナー設置
	９月	入館者１０万人達成
	１０月	団体貸出サービス開始
平成７年	５月	愛知県図書館オンライン検索システム接続
平成８年	５月	マンガコーナー設置
	１２月	入館者２０万人達成
平成９年	１０月	貸出冊数を個人１０冊、団体２００冊に変更
平成１１年	２月	入館者３０万人達成
平成１２年	１１月	図書館システム更新、ＡＶ資料の館外貸出開始
平成１３年	５月	ヤングアダルトコーナー、赤ちゃん絵本コーナー設置
平成１４年	４月	土・日・祝日の開館時間を午前９時から午後５時までに変更 祝日の月曜日開館開始
平成１９年	２月	幡豆郡広域図書館システム開始、インターネット予約開始
平成２１年	９月	入館者８０万人達成
平成２３年	４月	西尾市・幡豆郡３町合併により、館名を「西尾市立幡豆図書館」に変更 図書館業務の一部委託開始

２．施設のあらまし

（１）本　館（西尾市立図書館）

名　　称　　西尾市立図書館
所　在　地　　西尾市亀沢町４７４番地
電　　話　　０５６３－５６－６２００
Ｆ　Ａ　Ｘ　　０５６３－５６－５６７０
開　　館　　昭和３０年４月
建　　物　　昭和５８年３月２０日　新館建設
延床面積　　３，２５６．５７１㎡
　　ア　本館　２，７２１．８１１㎡
　　（１階 916.815㎡　２階 930.923㎡　３階826.966㎡　塔屋47.107㎡）
　　イ　旧館（旧郷土館、現事務室）　４７３．１４０㎡
　　（１階 236.870㎡　２階 225.360㎡　物置 10.910㎡）
　　ウ　おもちゃ館　６１．６２０㎡
敷地面積　　５，６１１．８４０㎡
駐　車　場　　８４台　　臨時駐車場　３０台
自転車置場　　約１００台

（２）分　館（一色学びの館）

名　　称　　西尾市立一色学びの館
所　在　地　　西尾市一色町一色東前新田８番地
電　　話　　０５６３－７２－３８８０
Ｆ　Ａ　Ｘ　　０５６３－７２－３８８２
開　　館　　昭和６３年１１月
建　　物　　昭和６３年１１月　建設
延床面積　　１，９９６．８０㎡（１階 1,252.40㎡　２階 591.47㎡　３階 152.93㎡）
駐　車　場　　４２台（大型バス可）
自転車置場　　約１００台

（３）分　館（吉良図書館）

名　　称　　西尾市立吉良図書館
所　在　地　　西尾市吉良町荻原大道通１４番地１
電　　話　　０５６３－３２－３４００
Ｆ　Ａ　Ｘ　　０５６３－３２－３７００
開　　館　　昭和５９年１０月
建　　物　　昭和５９年　３月　建設
延床面積　　１，０５３．７３㎡（１階 888.422㎡　２階 165.308㎡）
敷地面積　　２，４８８．５１㎡

駐　車　場　　５３台（大型バス可）
自転車置場　　３０台

（４）分　館（幡豆図書館）

名　　称　　西尾市立幡豆図書館
所　在　地　　西尾市寺部町林添８９番地１
電　　話　　０５６３－６２－６５８８
Ｆ　Ａ　Ｘ　　０５６３－６２－６６８６
開　　館　　平成４年７月
建　　物　　平成４年３月　建設
延 床 面 積　　８８３．２０㎡
（１階 545.63㎡　２階 337.57㎡）
駐　車　場　　１００台　　臨時駐車場　約１０台
自転車置場　　約４０台

（５）配本所

名　　称	所　　在　　地	電　　話	開始年月
寺津ふれあいセンター	西尾市寺津町天王山２７番地	５８－１１７７	平成２３年4月
米津ふれあいセンター	西尾市米津町天竺桂７２番地	５４－４５９３	平成２３年4月
福地ふれあいセンター	西尾市斉藤町向縄１番地	５４－８９００	平成２３年4月
室場ふれあいセンター	西尾市室町中屋敷１５２番地	５２－４６９９	平成6年6月
三和ふれあいセンター	西尾市米野町土井ノ内１番地１	５２－４６９８	平成6年6月
吉良児童館	西尾市吉良町吉田大切間１７番地３	３２－１１９１	平成7年5月

（６）予約本受取館

名　　称	所　　在　　地	電　　話	開始年月
西野町ふれあいセンター	西尾市上町下屋敷１７番地２	５７－７６３６	平成２４年4月
鶴城ふれあいセンター	西尾市伊藤二丁目４番地３	５４－６５６５	平成２５年4月
横須賀ふれあいセンター	西尾市吉良町小牧郷前５番地	３５－３１９８	平成２５年4月

（７）返却窓口

名　　称	所　　在　　地	電　　話	開始年月
中央ふれあいセンター	西尾市錦城町１６２番地１４	５６－７７２２	平成２７年4月
八ツ面ふれあいセンター	西尾市戸ケ崎町豊美１１５番地1	５７－７７７６	平成２７年4月
矢田ふれあいセンター	西尾市国森町不動東１０２番地	５３－５０３１	平成２７年7月
吉良町公民館	西尾市吉良町荻原川畑１６番地1	３２－２１５１	平成２７年4月

（８）返却ポスト設置施設

名　　称	所　　在　　地	電　　話	開始年月
西尾市役所	西尾市寄住町下田２２番地	５６－２１１１	平成１８年１１月
西尾市総合福祉センター	西尾市花ノ木町２丁目１番地	５６－５９００	平成１８年１１月
西尾勤労会館	西尾市平坂町山崎９番地１	５９－１１００	平成２６年7月

３．図書館サービスネットワーク

西尾市・幡豆郡３町の合併後も継続使用していました本館図書館情報システムと分館図書館情報システムを平成２５年４月に統合し、物流を伴ったネットワークサービスを実施しています。

図書館情報システムでは、インターネットを活用したホームページからの蔵書検索や予約、返却ポストの設置などにより利用者個々の生活スタイルに合わせたサービスを実施しています。

また、学校図書館、幼稚園・保育園への団体貸出資料の配送も行っています。

さらに、愛知県図書館を核とした県内・県外公共図書館（三重県、岐阜県、富山県、石川県、福井県）や、東海北陸地区の大学図書館と資料相互利用等のネットワーク、国立国会図書館の支援など、より充実した図書館サービスが実施されています。

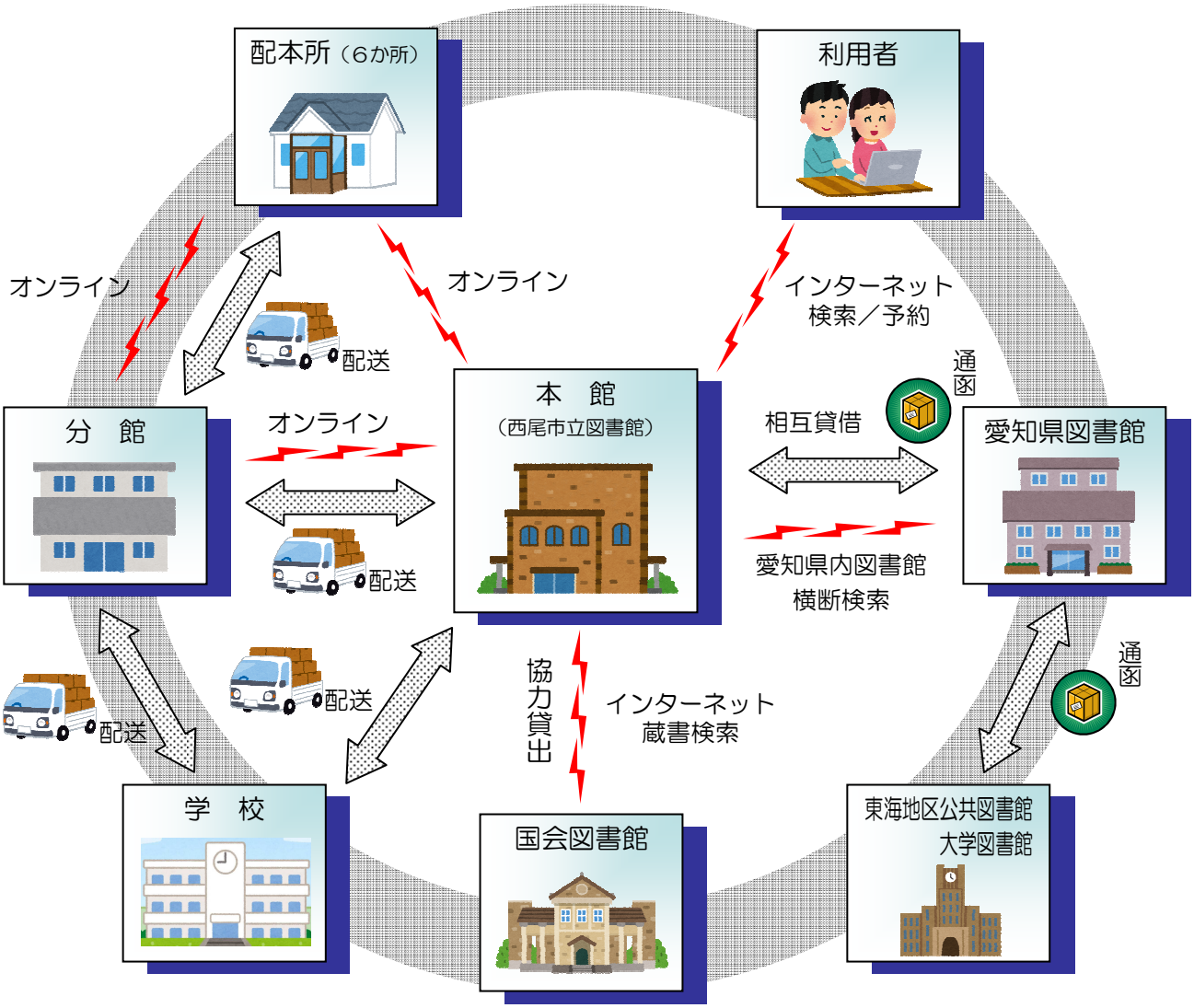

４．組　織

（１）図書館組織（平成２８年４月１日現在）

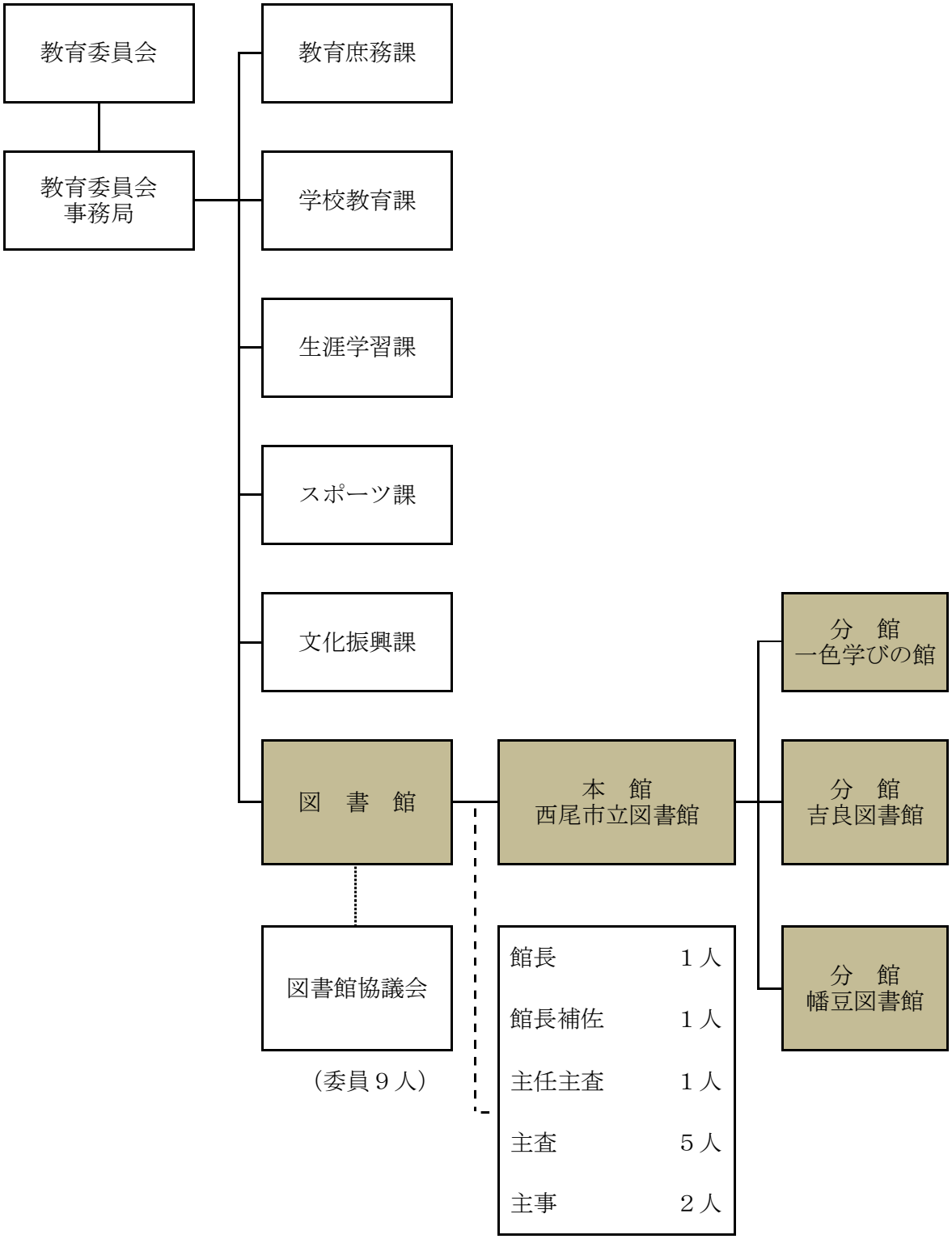

（２）図書館協議会

図書館法第１４～１６条及び西尾市立図書館の設置及び管理に関する条例、規則の規定に基づき図書館の運営に関し館長の諮問に応ずるとともに、図書館の行う図書館奉仕につき、館長に対して意見を述べる機関として昭和５９年４月より設置する。

委員の定数は平成２２年度に１０人以内とし、現委員は第１６期委員で、任期は平成２６年５月１日から平成２８年４月３０日までの２年間。

○平成２７年度開催実績

回　数	開 催 日	議　　題　　等
第１回	６月１７日	・平成２６年度事業実績について ・平成２７年度図書館事業計画及び予算について
第２回	１０月１６日	・第１０回にしお本まつりについて ・利用者アンケートについて ・公衆無線ＬＡＮサービスの開始について ・蔵書点検結果について ・平成27年度利用状況（途中経過）について
第３回	１２月１６日	・利用者アンケート結果について ・公共施設再配置第１次プロジェクトについて
第４回	２月１０日	・要綱等の制定について ・平成２７年度事業実績について ・平成２８年度事業計画について

５．利用案内

（１）開館時間

・本　館　　午前９時～午後７時

・分　館　　午前９時～午後６時

（２）休館日

・月曜日（祝日除く）

・館内整理日（本館のみ）

・年末年始（１２月２９日～１月３日）

・特別整理期間（平成２７年度：９月２４日～９月３０日）

（３）貸　出

・個人貸出

利用対象者・・・愛知県内在住在勤在学の方

貸出冊数・・・・１人２０冊以内（うち雑誌５冊、ＡＶ資料５点以内）

貸出期間・・・・１５日間

※返却期限が到来していない資料は、その資料に予約が入ってない場合、１回に限り貸出期間の延長可（その日から１５日間）。

・団体貸出

貸出冊数・・・・１団体２００冊以内

貸出期間・・・・３０日間

（４）レファレンスサービス（調査相談業務）

くらしの中の疑問から研究に至るまで、資料等に関するお問い合わせや調べものの相談について、図書館窓口、電話及びインターネットで応じます。

※インターネットでは、西尾市の郷土及び行政に関するものに限る。

（５）リクエストサービス

希望の資料が図書館にないときは、リクエストを受け付けます。資料選書の参考にさせていただきます。購入しないときは、他の図書館から取り寄せるなどできる限り提供します。

※利用対象者・・・市内在住の方

（６）相互貸借

図書館同士で、自館に所蔵のない資料を貸し借りします。愛知県立図書館、公共図書館（愛知・三重・岐阜・石川・富山・福井）、東海地区大学図書館から資料を借りるときは、費用の負担はありません。

※利用対象者・・・市内在住の方

（７）予約サービス

読みたい資料が貸出中などの場合は、予約ができます。

予約可能冊数は１０点まで（予約、リクエスト、相互貸借を含む）（ただし、雑誌は５冊まで、ＡＶ資料は５点まで）

インターネット予約申請済の方は、館内検索機（ＯＰＡＣ）、パソコン、携帯電話からも予約できます。

（８）郵送貸出サービス

身体障害者手帳１・２級の方、介護保険制度の要介護度が要介護３以上の方、７５歳以上の高齢者のみの世帯構成者のいずれかに該当し、図書館への来館が困難な方に対して、図書館の費用負担により、図書館資料を郵送で貸出しできます。

１回の貸出しは１０冊まで、３０日間（郵送期間を含む。）

（９）複写サービス

図書館資料に限り、著作権法の範囲内で複写することができます。（１枚１０円）

(10) インターネット閲覧サービス

図書館に設置しているパソコンで、インターネットで新聞記事や法令情報などについての調べものができます。

(11) 音声読上げソフト利用サービス（本館）

音声読上げソフト導入パソコンをご利用いただけます。

６．蔵書状況

（１）蔵書構成（全館）　（平成２８年３月３１日現在）

資料区分	分類	現在数		27年度受入				27年度除籍	移管等	26年度末
		冊数	比率	購入	寄贈	その他	小計			
一般書	総記	14,158	2.0%	459	48	6	513	259	-2	13,906
	哲学	20,689	2.9%	721	38	8	767	608	-751	21,281
	歴史	39,160	5.4%	1,788	78	15	1,881	1,250	-244	38,773
	社会科学	63,858	8.9%	2,789	172	9	2,970	972	-808	62,668
	自然科学	36,171	5.0%	1,606	232	3	1,841	983	-151	35,464
	技術	43,093	6.0%	2,190	74	16	2,280	1,920	-232	42,965
	産業	17,501	2.4%	752	88	6	846	463	-37	17,155
	芸術	48,686	6.8%	1,558	108	11	1,677	879	-101	47,989
	言語	7,408	1.0%	234	39	2	275	196	-5	7,334
	文学	72,177	10.0%	1,129	140	11	1,280	1,318	-111	72,326
	小説	71,085	9.9%	2,301	376	17	2,694	1,695	-55	70,141
	岩波	5,411	0.7%	120	0	0	120	13	1	5,303
	洋書	424	0.1%	17	0	0	17	0	3	404
	大活字本	2,517	0.3%	96	0	0	96	1	1	2,421
	小計	442,338	61.4%	15,760	1,393	104	17,257	10,557	-2,492	438,130
児童書	総記	2,493	0.3%	70	8	0	78	70	-12	2,497
	哲学	1,782	0.3%	121	2	1	124	54	-50	1,762
	歴史	8,752	1.2%	277	14	1	292	145	-14	8,619
	社会科学	7,974	1.1%	406	31	1	438	118	-84	7,738
	自然科学	17,840	2.5%	513	37	1	551	329	-137	17,755
	技術	6,075	0.8%	250	58	2	310	150	-61	5,976
	産業	4,073	0.6%	195	15	0	210	21	-14	3,898
	芸術	10,271	1.4%	395	19	4	418	109	-90	10,052
	言語	2,464	0.3%	110	4	0	114	15	-13	2,378
	文学	53,767	7.5%	1,441	62	13	1,516	1,051	-108	53,410
	紙芝居	6,251	0.9%	111	29	1	141	17	-3	6,130
	絵本	69,933	9.7%	3,087	139	67	3,293	479	-147	67,266
	洋書	20	0.0%	0	0	0	0	0	0	20
	総合	12,422	1.7%	502	12	2	516	0	0	11,906
	小計	204,117	28.3%	7,478	430	93	8,001	2,558	-733	199,407
その他	ﾔﾝｸﾞｱﾀﾞﾙﾄ	10,677	1.5%	435	40	2	477	44	35	10,209
	郷土資料	29,891	4.1%	5	406	237	648	9	6	29,246
	参考資料	16,740	2.3%	233	13	1	247	7	42	16,458
	映像	4,636	0.7%	192	16	7	215	605	-70	5,096
	音声	2,216	0.3%	102	2	1	105	8	65	2,054
	小笠原本	6,036	0.9%	0	0	0	0	0	0	6,036
	尾崎士郎	3,572	0.5%	0	2	2	4	0	0	3,568
	複製絵画	85	0.0%	0	0	0	0	0	0	85
	その他	0	0.0%	0	0	0	0	0	0	0
	小計	73,853	10.3%	967	479	250	1,696	673	78	72,752
合計		720,308	100.0%	24,205	2,302	447	26,954	13,788	-3,147	710,289

※比率・・・小数点第２位四捨五入（児童書洋書およびその他複製絵画は0.1%未満）

（２）蔵書構成（館別）　（平成２８年３月３１日現在）

資料区分	分類	本館	分館			配本所	小計
			一色	吉良	幡豆		
一般書	総記	7,951	2,254	2,642	982	329	14,158
	哲学	11,743	2,503	4,223	1,324	896	20,689
	歴史	20,682	4,850	8,694	3,772	1,162	39,160
	社会科学	35,612	9,060	12,278	4,941	1,967	63,858
	自然科学	20,270	4,561	6,473	3,254	1,613	36,171
	技術	23,032	5,968	7,556	4,230	2,307	43,093
	産業	10,199	2,059	2,811	1,594	838	17,501
	芸術	25,334	5,976	10,824	4,966	1,586	48,686
	言語	4,105	868	1,485	566	384	7,408
	文学	38,661	10,851	15,221	5,580	1,864	72,177
	小説	29,028	17,416	11,992	9,981	2,668	71,085
	岩波	5,410	0	0	0	1	5,411
	洋書	334	37	53	0	0	424
	大活字本	1,679	259	271	308	0	2,517
	小計	234,040	66,662	84,523	41,498	15,615	442,338
児童書	総記	954	408	754	244	133	2,493
	哲学	889	273	363	169	88	1,782
	歴史	4,054	1,534	1,993	884	287	8,752
	社会科学	4,017	1,186	1,441	848	482	7,974
	自然科学	7,951	2,952	3,687	2,070	1,180	17,840
	技術	2,665	945	1,306	786	373	6,075
	産業	1,853	642	806	513	259	4,073
	芸術	3,799	1,563	1,915	1,050	1,944	10,271
	言語	1,132	354	637	226	115	2,464
	文学	25,433	11,558	9,873	4,427	2,476	53,767
	紙芝居	2,557	1,567	949	654	524	6,251
	絵本	31,128	15,842	11,788	7,209	3,966	69,933
	洋書	0	20	0	0	0	20
	総合	12,422	0	0	0	0	12,422
	小計	98,854	38,844	35,512	19,080	11,827	204,117
その他	ﾔﾝｸﾞｱﾀﾞﾙﾄ	5,405	2,681	1,673	918	0	10,677
	郷土資料	14,942	3,102	9,223	2,624	0	29,891
	参考資料	10,934	1,818	2,396	1,590	2	16,740
	映像	2,687	404	1,001	544	0	4,636
	音声	1,695	1	1	519	0	2,216
	小笠原本	6,036	0	0	0	0	6,036
	尾崎士郎	0	0	3,572	0	0	3,572
	複製絵画	0	85	0	0	0	85
	その他	0	0	0	0	0	0
	小計	41,699	8,091	17,866	6,195	2	73,853
合計		374,593	113,597	137,901	66,773	27,444	720,308

（３）雑　誌（逐次刊行物）　　（平成２８年４月１日現在）

○育児

No.	雑　誌　名	西	一	吉	幡	No.	雑　誌　名	西	一	吉	幡
1	edu（エデュー）	●	●			8	母の友	●			
2	Cooyon（クーヨン）	●	●			9	ひよこクラブ	●		●	●
3	子とともにゆうゆう	●				10	PHPのびのび子育て	●			
4	子どもの文化	●				11	プレジデントFamily	●	●		
5	児童心理	●				12	Pre-mo		●		
6	たまごクラブ	●		●	●	13	Baby-mo		●		
7	灯台	●									

○園芸・農業

No.	雑　誌　名	西	一	吉	幡	No.	雑　誌　名	西	一	吉	幡
1	ガーデン＆ガーデン		●			6	趣味の園芸　やさいの時間		●		
2	現代農業	●				7	趣味の山野草	●			
3	菜果フォーラム	●				8	農耕と園芸	●			
4	趣味の園芸	●	●	●	●	9	野菜だより				●
5	趣味の園芸ビギナーズ	●				10	やさい畑	●			

○お茶・茶道

No.	雑　誌　名	西	一	吉	幡	No.	雑　誌　名	西	一	吉	幡
1	淡交	●				3	緑茶通信	●			
2	なごみ	●									

○音楽・芸能

No.	雑　誌　名	西	一	吉	幡	No.	雑　誌　名	西	一	吉	幡
1	演劇界	●	●			5	BACKSTAGE PASS	●			
2	音楽の友	●				6	邦楽ジャーナル	●			
3	CD&DLでーた	●				7	ミュージックマガジン	●			
4	日経エンタテインメント！			●		8	myojo（明星）	●			

○外交・国際協力

No.	雑　誌　名	西	一	吉	幡	No.	雑　誌　名	西	一	吉	幡
1	あいち国際プラザ	●				3	NICNEWS	●			
2	自治体国際化フォーラム	●	●			4	mundi	●	●		

○科学

No.	雑　誌　名	西	一	吉	幡	No.	雑　誌　名	西	一	吉	幡
1	ナショナルジオグラフィック	●				3	ニュートン	●	●	●	
2	日経サイエンス	●									

○家庭・生活

No.	雑　誌　名	西	一	吉	幡	No.	雑　誌　名	西	一	吉	幡
1	&Premium	●				11	サンキュ			●	
2	家の光	●	●	●	●	12	ソトコト	●			
3	ESSE	●	●	●		13	CHANTO	●			
4	LDK		●			14	天然生活	●			
5	オレンジページ			●	●	15	ドゥーパ		●		
6	からだにいいこと		●			16	美ST			●	
7	ku:nel	●				17	MART				●
8	暮しの手帖	●		●	●	18	MAQUIA			●	
9	クロワッサン	●			●	19	レタスクラブ		●		
10	Como	●	●			20	和樂	●			

○環境

No.	雑　誌　名	西	一	吉	幡	No.	雑　誌　名	西	一	吉	幡
1	環境と公害	●				4	日経エコロジー	●			
2	環境ビジネス	●				5	水とともに	●	●		
3	季刊環境研究	●									

○行政情報

No.	雑　誌　名	西	一	吉	幡	No.	雑　誌　名	西	一	吉	幡
1	あいち暮らしっく	●				6	広報	●			
2	aff	●	●			7	総務省	●	●		
3	WEDGE	●		●	●	8	防災ニュース	●	●		
4	月刊ガバナンス	●				9	MAMORU	●			
5	厚生労働	●									

○経済・ビジネス

No.	雑　誌　名	西	一	吉	幡	No.	雑　誌　名	西	一	吉	幡
1	エコノミスト	●		●		8	DIAMOND ZAI	●	●		
2	会社四季報	●		●		9	日経WOMEN	●			
3	会社四季報未上場会社版	●				10	日経ビジネス	●			
4	THE21	●				11	日経マネー	●			●
5	時局名古屋発			●	●	12	ハーバードビジネスレビュー日本版	●			
6	週刊ダイヤモンド	●				13	ファイナンス	●			
7	週刊東洋経済	●				14	プレジデント	●	●		

○芸術・文化財

No.	雑　誌　名	西	一	吉	幡	No.	雑　誌　名	西	一	吉	幡
1	一枚の絵	●				4	美術手帖	●			●
2	芸術新潮	●	●	●		5	佛教藝術	●			
3	月刊文化財	●									

○健康

No.	雑　誌　名	西	一	吉	幡	No.	雑　誌　名	西	一	吉	幡
1	いきいき	●				6	こころの科学	●			
2	NHKためしてガッテン	●				7	日経ヘルス	●		●	
3	がんサポート	●				8	日経メディカル	●			
4	きょうの健康	●	●		●	9	ゆほびか	●			
5	健康			●							

○語学

No.	雑　誌　名	西	一	吉	幡	No.	雑　誌　名	西	一	吉	幡
1	English Journal	●				3	ひらがなタイムズ	●			
2	聴く中国語	●									

○コンピュータ

No.	雑　誌　名	西	一	吉	幡	No.	雑　誌　名	西	一	吉	幡
1	I/O	●				4	日経リナックス	●			
2	日経パソコン				●	5	Mac Fan			●	
3	日経PC21		●			6	Mr.PC	●			

○シニア・介護

No.	雑　誌　名	西	一	吉	幡	No.	雑　誌　名	西	一	吉	幡
1	明日の友	●				4	Bette Care	●			
2	おはよう21			●		5	毎日が発見	●			
3	PHP	●									

○住宅

No.	雑　誌　名	西	一	吉	幡	No.	雑　誌　名	西	一	吉	幡
1	Casa BRUTUS	●				5	HOUSING	●		●	
2	Goodリフォーム（SUUMOﾘﾌｫｰﾑ）			●		6	PLUS1リビング	●			●
3	SUMAI no SEKKEI	●	●			7	MODEN LIVING	●			
4	チルチンびと	●				8	LiVES		●		

○手芸・工作

No.	雑　誌　名	西	一	吉	幡	No.	雑　誌　名	西	一	吉	幡
1	おりがみ	●	●	●		5	ニットマルシェ	●			
2	コットンタイム	●	●			6	HOBBY JAPAN	●			
3	すてきにハンドメイド	●		●	●	7	ミセスのスタイルブック		●		
4	tocotoco	●				8	レディブティック	●	●	●	

○趣味

No.	雑　誌　名	西	一	吉	幡	No.	雑　誌　名	西	一	吉	幡
1	アクアライフ	●				15	SCREEN	●		●	●
2	アサヒカメラ	●			●	16	墨	●			
3	エクステリアガーデン		●			17	鉄道ジャーナル	●			
4	NHK囲碁講座			●		18	鉄道ファン		●		
5	カメラ日和	●				19	天文ガイド	●			
6	キネマ旬報	●				20	陶工房	●			
7	月刊碁ワールド	●			●	21	BIRDER	●			
8	月刊ダンスビュウ	●				22	ビデオSALON	●			
9	航空ファン	●				23	フォトテクニックデジタル	●			
10	ざ・いけのぼう	●				24	フラヘブン			●	
11	サライ	●	●	●		25	フローリスト	●			
12	シネマスクエア		●			26	盆栽世界	●			
13	自遊人				●	27	MOE	●	●		
14	将棋世界	●		●							

○生涯学習

No.	雑　誌　名	西	一	吉	幡	No.	雑　誌　名	西	一	吉	幡
1	Insight	●	●			4	まなびぃあいち	●	●		
2	ケイコとマナブ	●				5	留学ジャーナル	●			
3	蛍雪時代	●									

○食育

No.	雑　誌　名	西	一	吉	幡	No.	雑　誌　名	西	一	吉	幡
1	いただきますごちそうさま	●				2	食べもの文化	●			

○女性誌（総合）

No.	雑　誌　名	西	一	吉	幡	No.	雑　誌　名	西	一	吉	幡
1	家庭画報	●	●			4	婦人之友	●			
2	婦人画報	●		●		5	madame FIGARO japon	●		●	
3	婦人公論	●	●	●		6	ミセス		●		●

○書誌紹介

No.	雑　誌　名	西	一	吉	幡	No.	雑　誌　名	西	一	吉	幡
1	子どもと昔話	●				4	この本読んで	●	●	●	●
2	こどもの本	●				5	ダヴィンチ	●	●	●	●
3	子どもの本棚	●				6	日本児童文学	●			

○スポーツ・アウトドア

No.	雑　誌　名	西	一	吉	幡	No.	雑　誌　名	西	一	吉	幡
1	ALBA				●	18	スポーツグラフィックナンバー	●		●	●
2	GARVY			●		19	Sports Japan			●	
3	月刊武道	●				20	相撲				●
4	月刊ジャパンフィットネス	●				21	TARZAN	●	●		
5	月刊ドラゴンズ	●			●	22	卓球王国	●			
6	月刊トレーニングジャーナル	●				23	テニスマガジン	●			●
7	月刊バスケットボール	●				24	東海釣りガイド	●			●
8	月刊バレーボール	●				25	NALU	●			
9	剣道時代	●				26	バドミントンマガジン	●			
10	GO OUT		●			27	BE-PAL	●	●		●
11	ゴルフダイジェスト	●		●		28	Fishing Cafe	●	●	●	
12	CONG 格闘技	●				29	ベースボールマガジン	●			
13	サイクルスポーツ	●				30	マリンダイビング	●			
14	SOCEER ai	●				31	山と渓谷	●			
15	SWIMMING MAGAZINE	●				32	ランナーズ	●			
16	snowstyle	●				33	陸上競技マガジン	●			
17	ストライカーDX	●									

○製品情報

No.	雑　誌　名	西	一	吉	幡	No.	雑　誌　名	西	一	吉	幡
1	Good Press				●	4	日経トレンディ	●	●	●	
2	DIME		●			5	MONOQLO		●		
3	特選街	●	●	●							

○地域情報

No.	雑　誌　名	西	一	吉	幡	No.	雑　誌　名	西	一	吉	幡
1	Kelly	●	●			3	東海ウォーカー		●		●
2	商工会議所情報にしお	●									

○図書館

No.	雑　誌　名	西	一	吉	幡	No.	雑　誌　名	西	一	吉	幡
1	学校図書館	●		●		4	こどもとしょかん	●			
2	現代の図書館	●				5	図書館雑誌	●			
3	国立国会図書館	●	●								

○ニュース・社会情勢

No.	雑　誌　名	西	一	吉	幡	No.	雑　誌　名	西	一	吉	幡
1	AERA	●			●	7	新潮45	●		●	
2	クーリエ・ジャポン	●				8	正論	●			
3	SAPIO		●			9	世界	●			
4	週刊朝日		●	●		10	中央公論	●		●	
5	週刊新潮	●	●			11	NEWSWEEK	●			
6	週刊文春	●									

○美容情報

No.	雑　誌　名	西	一	吉	幡	No.	雑　誌　名	西	一	吉	幡
1	セラピスト	●				2	美的		●		

○ファッション（女性）

No.	雑　誌　名	西	一	吉	幡	No.	雑　誌　名	西	一	吉	幡
1	25ANS（ヴァンサンカン）	●				10	Sweet				●
2	With	●				11	SEVENTEEN	●			●
3	VERY		●	●		12	装苑	●	●		
4	Oggi			●		13	七緒	●			
5	美しいキモノ	●	●			14	nina's	●			
6	Can Cam	●	●			15	non-no			●	
7	CREA	●		●		16	ゆうゆう				●
8	GLOW		●			17	MORE	●	●		
9	JJ			●		18	LEE	●			●

○ファッション（男性）

No.	雑　誌　名	西	一	吉	幡	No.	雑　誌　名	西	一	吉	幡
1	OCEANS				●	5	Pen	●			
2	Safari			●		6	MEN'S CLUB	●		●	
3	Smart	●				7	MEN'S NON-NO	●			
4	FINE BOYS	●				9	LEON		●		
5	BLUTUS	●									

○文芸（小説・評論）

No.	雑　誌　名	西	一	吉	幡	No.	雑　誌　名	西	一	吉	幡
1	UP	●				12	すばる	●			
2	SFマガジン	●				13	ちくま	●			
3	オール読物	●	●			14	図書	●			
4	かつくら	●				15	文学	●			
5	季刊 作家	●				16	文學界	●			
6	群像	●				17	文藝	●			
7	コバルト	●				18	文藝春秋	●	●	●	●
8	耕	●				19	ミステリマガジン	●			
9	小説すばる	●				20	メフィスト	●			
10	書斎の窓	●				21	野生時代	●			
11	新潮	●				22	YOMYOM	●			

○文芸（詩・短歌・俳句）

No.	雑　誌　名	西	一	吉	幡	No.	雑　誌　名	西	一	吉	幡
1	NHK俳句				●	5	俳句	●			
2	現代詩手帖	●				6	俳句界	●			
3	MIDORI（川柳緑）	●				7	沃野	●			
4	短歌	●				8	若竹	●	●	●	

○ペット

No.	雑　誌　名	西	一	吉	幡	No.	雑　誌　名	西	一	吉	幡
1	いぬのきもち			●		4	猫びより		●		
2	ねこ	●				5	Wan	●	●		
3	ねこのきもち			●							

○モータースポーツ

No.	雑　誌　名	西	一	吉	幡	No.	雑　誌　名	西	一	吉	幡
1	CAR GRAPHIC				●	4	GOGGLE	●			
2	カーマガジン	●				5	MOTER CYCRIST	●			
3	月刊自家用車	●		●		6	モーターマガジン	●	●		

○料理

No.	雑　誌　名	西	一	吉	幡	No.	雑　誌　名	西	一	吉	幡
1	栄養と料理	●				3	きょうの料理ビギナーズ	●			
2	きょうの料理	●	●	●	●	4	dancyu	●			

○旅行

No.	雑　誌　名	西	一	吉	幡	No.	雑　誌　名	西	一	吉	幡
1	おとなの週末	●	●			5	東海じゃらん	●	●		
2	CREA Traveller	●				6	ノジュール				●
3	JTB時刻表	●	●	●	●	7	Hanako			●	
4	旅の手帖	●	●	●		8	ひととき	●			●

○歴史

No.	雑　誌　名	西	一	吉	幡	No.	雑　誌　名	西	一	吉	幡
1	考古学ジャーナル	●				2	日本歴史	●			

○その他

No.	雑　誌　名	西	一	吉	幡	No.	雑　誌　名	西	一	吉	幡
1	ijyu	●				16	Jレスキュー	●			
2	田舎暮らしの本	●				17	ジュリスト	●			
3	岩瀬文庫だより	●				18	ステラ	●			
4	潮			●		19	ゼクシィ	●			
5	NHKみんなの手話	●				20	TURNS	●			
6	考える人	●				21	大法輪	●			
7	季刊 日本の祭り	●	●	●	●	22	調査月報	●			
8	共同参画	●	●			23	日経おとなのOFF	●			
9	くらし塾きんゆう塾	●	●			24	日経ものづくり	●			
10	KERI	●				25	ニューモラル	●			
11	月刊発明	●				26	Her Story	●			
12	建設業界ACE	●				27	Big Tommorow	●			
13	皇室	●	●	●	●	28	ミュゼ	●			
14	公募ガイド	●				29	MOKU	●			
15	CQ ham radio				●	30	ラ・メール	●			

○児童（よみもの）

No.	雑　誌　名	西	一	吉	幡	No.	雑　誌　名	西	一	吉	幡
1	おはなしチャイルド	●				8	小学2年生		●		
2	おひさま	●		●		9	チャイルドブックゴールド	●			
3	こどものとも	●	●	●	●	10	チャイルドブックジュニア	●			
4	こどものとも012	●	●	●	●	11	チャイルドブック　ぷぅ	●			
5	こどものとも年少版	●	●	●		12	めばえ	●		●	●
6	こどものとも年中向き	●	●			13	もこちゃんチャイルド	●			
7	小学1年生		●								

○児童（科学）

No.	雑　誌　名	西	一	吉	幡	No.	雑　誌　名	西	一	吉	幡
1	かがくのとも	●	●	●		5	たくさんのふしぎ	●		●	●
2	月刊むし	●				6	ちいさなかがくのとも	●	●		
3	子供の科学	●				7	RikaTan 理科の探検	●			
4	サンチャイルドビックサイエンス	●			●						

○児童（その他）

No.	雑　誌　名	西	一	吉	幡	No.	雑　誌　名	西	一	吉	幡
1	いないいないばあっ	●				6	NEWSがわかる	●		●	
2	NHKみんなの歌	●				7	ねーねー	●			
3	かんがえる	●				8	のらのら	●			
4	ジュニアエラ	●				9	プッチグミ	●			
5	てれびくん	●									

○ヤングアダルト

No.	雑　誌　名	西	一	吉	幡	No.	雑　誌　名	西	一	吉	幡
1	アニメージュ	●				5	mina		●		
2	JUNON	●				6	mini	●			
3	ニコプチ	●				7	ムー	●			
4	ポップティーン		●			8	Nicola			●	

○雑誌スポンサー（平成２８年４月１日現在）

雑　誌　名	スポンサー（敬称略）
CQ ham radio	三河ラブスマイルクラブ
Casa BRUTUS	合資会社　安城建築
MODERN LIVING	
Como	
サライ	
HOUSING	
プレジデントFamily	
PULS1リビング	
プレジデント	栗尾　勲
MOE	水曜おはなし会　杉浦　千代子

○受入雑誌　３８７種（平成２８年４月１日現在）

館　名	購　入	寄　贈	雑誌スポンサー	小　計
本　館	260種	48種	9種	317種
一　色	77種	8種	0種	85種
吉　良	66種	7種	1種	74種
幡　豆	47種	5種	1種	53種

○テーマ別受入数

テーマ(一般)		受入数	テーマ(一般)		受入数	テーマ(児童)		受入数
1	育児	13	15	シニア・介護	5	29	ファッション(女性)	18
2	園芸・農業	10	16	住宅	8	30	ファッション(男性)	9
3	お茶・茶道	3	17	手芸・工作	8	31	文芸(小説・評論)	22
4	音楽・芸能	8	18	趣味	27	32	文芸(詩・短歌・俳句)	8
5	外交・国際協力	4	19	生涯学習	5	33	ペット	5
6	科学	3	20	食育	2	34	モータースポーツ	6
7	家庭・生活	20	21	女性誌(総合)	6	35	料理	4
8	環境	5	22	書誌紹介	6	36	旅行	8
9	行政情報	9	23	スポーツ・アウトドア	33	37	歴史	2
10	経済・ビジネス	14	24	製品情報	5	38	その他	30
11	芸術・文化財	5	25	地域情報	3	39	児童(よみもの)	13
12	健康	9	26	図書館	5	40	児童(科学)	7
13	語学	3	27	ニュース・社会情勢	11	41	児童(その他)	9
14	コンピュータ	6	28	美容情報	2	42	ヤングアダルト	8
							総種別数	387

（４）新聞・その他（平成２８年４月１日現在）

分　類	新　聞　名	保　存　期　間			
		本　館	一　色	吉　良	幡　豆
主　要	朝日新聞朝刊	６か月	６か月	１年	６か月
	朝日新聞夕刊	６か月			
	毎日新聞朝刊	６か月	６か月	１年	６か月
	毎日新聞夕刊	６か月			
	読売新聞	６か月	６か月	１年	６か月
	産経新聞	６か月			
地　方	中日新聞朝刊	６か月	６か月	１年	６か月
	中日新聞夕刊	６か月	６か月		
	中日新聞縮刷版	S47.1～			
	中日新聞三河版	S33.10、12、S34.2～8、10、12、S35.1～5、7～10、S36.1～	H17.3～	S59.10～	H4.7～
	三河新報	S32～	H9.1～	S59.10～	H4.1～
	愛三時報	S45.8～	H9.1～	S59.10～	H4.1～
	民衆時報	S32.1～46.2			
	福島民報　民友※	６か月			
経　済	西尾タイムズ	S31.12～H22.6			
	日本経済新聞朝刊	６か月	６か月	１年	６か月
	日本経済新聞夕刊	６か月			
	日本経済新聞縮刷版		H3.4～		
	中部経済新聞	６か月			
スポーツ	中日スポーツ	６か月	６か月	１年	６か月
	スポーツ報知			１年	
児　童	朝日小学生新聞	６か月			
	朝日中高生新聞	６か月			
	中日こどもウィークリー		６か月		
	高校生新聞※	６か月			
外国語	ジャパンタイムズ	６か月			
その他	日刊工業新聞	６か月			
	社会新報※	６か月			
	赤旗※	６か月		１週間	１週間
	聖教新聞※			１週間	

※は寄贈

CD-ROM化	民衆時報	S8～46
地方紙	三河新報	S4～45

データベース	名　　称	情報提供開始時期
官報情報サービス		H15.4～
中日新聞データベース	中日新聞・東京新聞記事データベース	H16.4～
朝日新聞データベース	聞蔵Ⅱテキストフォーライブラリー	H18.6～
現行法規	第一法規法情報総合データベース	H19.5～

７．利用状況（平成２７年度実績）

（１）貸出冊数（月別・館別）

月	年　度	本　館	一　色	吉　良	幡　豆	配本所等	小　計
4月	27年度	53,301	11,119	10,854	5,281	3,877	84,432
	26年度	53,726	9,520	11,510	5,351	3,885	83,992
5月	27年度	57,336	9,799	10,614	5,482	4,027	87,258
	26年度	55,024	10,466	11,212	5,268	4,238	86,208
6月	27年度	56,822	10,832	10,258	5,389	4,275	87,576
	26年度	54,167	9,766	10,181	5,356	4,046	83,516
7月	27年度	66,014	13,529	13,709	7,373	4,644	105,269
	26年度	61,933	12,648	13,129	6,995	4,734	99,439
8月	27年度	64,631	12,980	12,614	6,724	4,408	101,357
	26年度	62,350	11,646	12,274	6,621	4,633	97,524
9月	27年度	47,998	9,805	8,236	4,945	3,424	74,408
	26年度	44,795	8,265	7,363	4,328	3,061	67,812
10月	27年度	64,245	11,854	12,316	5,923	4,657	98,995
	26年度	57,500	11,177	11,087	5,476	4,523	89,763
11月	27年度	57,209	10,578	10,187	5,782	3,905	87,661
	26年度	56,172	11,053	10,976	5,325	4,279	87,805
12月	27年度	56,040	10,022	10,157	5,704	3,819	85,742
	26年度	50,976	9,840	10,340	4,677	3,887	79,720
1月	27年度	59,353	11,184	10,512	5,561	3,884	90,494
	26年度	53,159	10,328	9,938	4,851	3,767	82,043
2月	27年度	55,488	10,426	10,658	5,709	4,191	86,472
	26年度	52,062	10,169	10,762	5,563	4,251	82,807
3月	27年度	58,424	10,468	10,865	6,050	4,457	90,264
	26年度	53,564	10,440	10,645	6,119	4,170	84,938
合　計	27年度	696,861	132,596	130,980	69,923	49,568	1,079,928
	26年度	655,428	125,318	129,417	65,930	49,474	1,025,567
	対前年比	106.3%	105.8%	101.2%	106.1%	100.2%	105.3%

※対前年比…小数点第２位四捨五入

（２）貸出冊数（月別・分類別）

月	年　度	一般書	ＹＡ	児童書	映　像	音　声	雑　誌	その他	小　計
4月	27年度	40,059	1,473	35,794	1,867	666	4,445	128	84,432
	26年度	39,429	1,574	35,740	2,046	684	4,422	97	83,992
5月	27年度	41,962	1,764	36,435	1,843	707	4,402	145	87,258
	26年度	40,670	1,655	36,516	2,020	671	4,533	143	86,208
6月	27年度	39,048	1,485	40,044	1,901	603	4,356	139	87,576
	26年度	38,239	1,651	36,652	2,044	705	4,122	103	83,516
7月	27年度	44,047	2,257	51,368	2,304	640	4,549	104	105,269
	26年度	42,150	2,181	47,842	2,289	650	4,231	96	99,439
8月	27年度	43,641	2,192	48,180	2,258	658	4,327	101	101,357
	26年度	42,765	2,091	45,092	2,488	683	4,317	88	97,524
9月	27年度	34,213	1,293	33,193	1,672	532	3,425	80	74,408
	26年度	32,007	1,238	29,188	1,489	493	3,328	69	67,812
10月	27年度	44,491	1,676	44,854	2,030	863	4,940	141	98,995
	26年度	42,504	1,523	38,546	1,942	593	4,569	86	89,763
11月	27年度	40,476	1,549	38,565	1,952	846	4,170	103	87,661
	26年度	41,129	1,587	37,814	1,876	680	4,641	78	87,805
12月	27年度	39,756	1,467	37,785	1,761	750	4,104	119	85,742
	26年度	37,208	1,525	34,412	1,663	590	4,229	93	79,720
1月	27年度	41,679	1,502	40,125	1,777	830	4,472	109	90,494
	26年度	38,277	1,380	35,791	1,593	682	4,220	100	82,043
2月	27年度	40,565	1,370	37,797	1,819	789	4,035	97	86,472
	26年度	39,366	1,428	35,098	1,742	679	4,371	123	82,807
3月	27年度	43,425	1,667	37,795	2,142	886	4,261	88	90,264
	26年度	41,225	1,557	34,893	1,857	771	4,514	121	84,938
合　計	27年度	493,362	19,695	481,935	23,326	8,770	51,486	1,354	1,079,928
	26年度	474,969	19,390	447,584	23,049	7,881	51,497	1,197	1,025,567
	対前年比	103.9%	101.6%	107.7%	101.2%	111.3%	100.0%	113.1%	105.3%

※対前年比…小数点第２位四捨五入

（３）貸出冊数（館別・分類別）

館名等	年　度	一般書	ＹＡ	児童書	映　像	音　声	雑　誌	その他	小　計
本　館	27年度	329,789	13,536	302,509	9,495	7,854	32,927	751	696,861
	26年度	313,985	12,885	280,087	8,812	7,185	31,702	772	655,428
	対前年比	105.0%	105.1%	108.0%	107.8%	109.3%	103.9%	97.3%	106.3%
一　色	27年度	54,632	3,482	62,708	2,791	64	8,617	302	132,596
	26年度	51,981	3,919	57,493	2,723	44	8,915	243	125,318
	対前年比	105.1%	88.8%	109.1%	102.5%	145.5%	96.7%	124.3%	105.8%
吉　良	27年度	56,524	1,426	60,645	6,180	63	6,090	52	130,980
	26年度	55,847	1,634	58,727	6,552	28	6,549	80	129,417
	対前年比	101.2%	87.3%	103.3%	94.3%	225.0%	93.0%	65.0%	101.2%
幡　豆	27年度	33,569	834	27,485	4,122	575	3,090	248	69,923
	26年度	32,439	621	24,580	4,134	519	3,535	102	65,930
	対前年比	103.5%	134.3%	111.8%	99.7%	110.8%	87.4%	243.1%	106.1%
配本所受取館	27年度	18,848	417	28,588	738	214	762	1	49,568
	26年度	20,717	331	26,697	828	105	796	0	49,474
	対前年比	91.0%	126.0%	107.1%	89.1%	203.8%	95.7%	－	100.2%
合　計	27年度	493,362	19,695	481,935	23,326	8,770	51,486	1,354	1,079,928
	26年度	474,969	19,390	447,584	23,049	7,881	51,497	1,197	1,025,567
	対前年比	103.9%	101.6%	107.7%	101.2%	111.3%	100.0%	113.1%	105.3%

※対前年比…小数点第２位四捨五入

（4）貸出冊数（地区別・男女別）

地区名	年　度	男	女	団　体	小　計
西　尾	27年度	33,991	56,855	5,443	96,289
	26年度	31,431	53,685	4,811	89,927
花ノ木	27年度	28,750	53,487	5,121	87,358
	26年度	27,697	49,010	4,696	81,403
八ツ面	27年度	22,712	37,220	4,230	64,162
	26年度	22,423	36,049	4,163	62,635
鶴　城	27年度	20,492	45,549	3,186	69,227
	26年度	20,713	42,794	2,780	66,287
西野町	27年度	10,056	26,953	2,653	39,662
	26年度	9,339	25,804	2,588	37,731
米　津	27年度	10,365	17,816	4,040	32,221
	26年度	8,384	17,471	3,450	29,305
中　畑	27年度	9,044	25,771	3,109	37,924
	26年度	8,603	26,044	2,891	37,538
平　坂	27年度	15,056	31,804	3,321	50,181
	26年度	13,156	29,162	3,222	45,540
矢　田	27年度	16,488	33,180	6,304	55,972
	26年度	16,728	29,236	3,679	49,643
寺　津	27年度	9,207	27,626	4,616	41,449
	26年度	9,623	23,401	4,029	37,053
福地南部	27年度	8,596	22,051	4,754	35,401
	26年度	7,944	19,456	3,881	31,281
福地北部	27年度	7,649	15,723	2,655	26,027
	26年度	7,437	14,685	2,940	25,062
室　場	27年度	5,403	10,685	1,340	17,428
	26年度	6,437	12,667	1,246	20,350
三　和	27年度	16,789	31,691	2,836	51,316
	26年度	15,630	32,462	4,243	52,335
一　色	27年度	33,725	83,406	6,024	123,155
	26年度	31,274	77,839	6,669	115,782
吉　良	27年度	41,625	95,116	11,437	148,178
	26年度	40,821	92,046	11,119	143,986
幡　豆	27年度	18,135	40,850	3,702	62,687
	26年度	17,505	38,785	4,118	60,408
市外等	27年度	16,262	24,271	758	41,291
	26年度	16,169	22,250	882	39,301
合　計	27年度	324,345	680,054	75,529	1,079,928
	26年度	311,314	642,846	71,407	1,025,567
	対前年比	104.2%	105.8%	105.8%	105.3%

※対前年比…小数点第２位四捨五入

（５）貸出冊数（年代別・男女別）

年　代	年　度	男	女	無	小　計
6歳以下	27年度	39,179	47,005	－	86,184
	26年度	40,981	45,337	－	86,318
7～ 9歳	27年度	34,083	53,093	－	87,176
	26年度	30,433	53,784	－	84,217
10～12歳	27年度	19,312	43,395	－	62,707
	26年度	17,081	41,286	－	58,367
13～15歳	27年度	8,067	9,895	－	17,962
	26年度	7,044	8,510	－	15,554
16～18歳	27年度	3,051	7,011	－	10,062
	26年度	2,816	6,142	－	8,958
19～22歳	27年度	3,884	9,445	－	13,329
	26年度	3,539	10,332	－	13,871
23～29歳	27年度	7,575	30,973	－	38,548
	26年度	9,741	30,669	－	40,410
30～39歳	27年度	29,808	158,660	－	188,468
	26年度	31,226	153,790	－	185,016
40～49歳	27年度	44,216	145,868	－	190,084
	26年度	38,904	130,077	－	168,981
50～59歳	27年度	39,315	73,953	－	113,268
	26年度	35,109	70,720	－	105,829
60～69歳	27年度	60,516	77,459	－	137,975
	26年度	60,453	70,662	－	131,115
70歳以上	27年度	35,339	23,297	－	58,636
	26年度	33,987	21,537	－	55,524
団　体	27年度	－	－	75,529	75,529
	26年度	－	－	71,407	71,407
合　計	27年度	324,345	680,054	75,529	1,079,928
	26年度	311,314	642,846	71,407	1,025,567
	対前年比	104.2%	105.8%	105.8%	105.3%

※対前年比…小数点第２位四捨五入

（６）利用者数（月別・館別）

月	年　度	本　館	一　色	吉　良	幡　豆	配本所等	小　計
4月	27年度	12,410	2,347	2,030	1,231	1,197	19,215
	26年度	9,955	2,127	2,066	1,252	1,021	16,421
5月	27年度	13,303	2,292	2,230	1,216	1,195	20,236
	26年度	10,393	2,268	2,227	1,250	1,073	17,211
6月	27年度	12,709	2,350	2,060	1,244	1,182	19,545
	26年度	10,075	2,131	2,046	1,264	1,088	16,604
7月	27年度	15,308	3,062	2,638	1,811	1,372	24,191
	26年度	11,729	2,996	2,696	1,730	1,205	20,356
8月	27年度	15,153	2,938	2,710	1,509	1,276	23,586
	26年度	12,061	2,641	2,485	1,695	1,163	20,045
9月	27年度	10,674	2,055	1,684	1,151	922	16,486
	26年度	8,094	1,749	1,431	960	793	13,027
10月	27年度	14,505	2,565	2,364	1,373	1,270	22,077
	26年度	10,519	2,277	2,035	1,260	1,182	17,273
11月	27年度	13,383	2,313	2,214	1,335	1,140	20,385
	26年度	10,425	2,349	2,039	1,274	1,056	17,143
12月	27年度	12,750	2,071	1,891	1,261	1,043	19,016
	26年度	9,100	1,950	1,733	1,044	984	14,811
1月	27年度	13,360	2,277	2,081	1,241	1,113	20,072
	26年度	9,543	2,148	1,882	1,071	964	15,608
2月	27年度	13,069	2,193	2,044	1,312	1,219	19,837
	26年度	9,883	2,195	1,933	1,309	1,129	16,449
3月	27年度	14,184	2,335	2,246	1,364	1,301	21,430
	26年度	10,545	2,313	1,956	1,306	1,083	17,203
合　計	27年度	160,808	28,798	26,192	16,048	14,230	246,076
	26年度	122,322	27,144	24,529	15,415	12,741	202,151
	対前年比	131.5%	106.1%	106.8%	104.1%	111.7%	121.7%

※延べ人数

※対前年比…小数点第２位四捨五入

（７）利用状況（時間別・曜日別）

曜日	年度	区分	～10時	10～11時	11～12時	12～13時	13～14時	14～15時	15～16時	16～17時	17～18時	18～19時	19時～	小　計
月	27年度	人数	519	526	643	342	471	540	647	583	443	207	607	5,528
		冊数	1,205	2,398	2,786	1,193	1,712	2,300	2,882	2,423	1,783	676	610	19,968
	26年度	人数	211	460	467	247	279	351	388	378	333	119	－	3,233
		冊数	926	2,354	2,335	1,202	1,361	1,837	1,985	1,928	1,526	510	－	15,964
火	27年度	人数	4,302	4,647	4,342	3,061	3,137	3,545	4,036	4,855	4,173	1,725	725	38,548
		冊数	15,463	23,740	21,851	12,505	13,836	17,151	18,817	23,298	18,172	7,667	901	173,401
	26年度	人数	2,997	4,137	4,153	2,835	2,721	3,293	3,710	4,489	4,083	1,722	－	34,140
		冊数	14,439	23,409	23,193	13,198	14,513	17,223	18,334	24,025	19,181	8,990	－	176,505
水	27年度	人数	3,691	3,804	3,930	2,848	2,818	3,301	3,654	4,546	3,972	1,665	748	34,977
		冊数	12,016	17,711	19,145	12,326	11,306	13,905	14,901	20,805	17,821	7,154	969	148,059
	26年度	人数	2,411	3,427	3,628	2,422	2,252	2,815	3,175	4,009	3,441	1,223	－	28,803
		冊数	11,661	18,875	19,524	11,443	9,928	12,872	14,367	19,233	15,707	5,907	－	139,517
木	27年度	人数	2,900	3,066	3,141	2,199	2,183	2,688	3,250	3,996	3,381	1,170	818	28,792
		冊数	11,614	17,089	16,054	9,186	10,686	12,150	14,375	18,794	14,451	4,685	994	130,078
	26年度	人数	1,916	2,548	2,583	1,947	1,862	2,117	2,859	3,367	2,893	1,022	－	23,114
		冊数	10,967	14,817	14,702	8,784	10,674	10,879	13,459	17,135	13,047	4,949	－	119,413
金	27年度	人数	3,600	3,601	3,543	2,559	2,541	2,908	3,352	4,492	3,785	1,692	908	32,981
		冊数	13,965	20,264	19,503	10,707	10,812	12,099	14,094	19,920	16,219	7,257	1,062	145,902
	26年度	人数	2,231	3,116	3,127	2,215	2,102	2,900	3,195	4,008	3,513	1,392	－	27,799
		冊数	13,316	18,210	18,242	10,239	9,662	13,319	15,351	19,625	16,858	6,724	－	141,546
土	27年度	人数	6,011	6,464	6,708	4,291	4,297	5,745	6,239	6,604	4,985	2,271	972	54,587
		冊数	17,799	29,168	31,945	19,499	18,176	26,518	28,742	30,788	23,027	10,307	1,201	237,170
	26年度	人数	3,526	5,237	5,695	3,549	3,578	4,937	5,446	5,766	4,287	1,621	－	43,642
		冊数	16,005	27,749	30,624	18,190	17,127	25,207	28,211	29,977	21,477	8,406	－	222,973
日	27年度	人数	4,772	5,414	5,920	3,922	4,336	5,694	6,074	6,293	5,154	2,291	793	50,663
		冊数	14,709	25,258	28,911	17,496	18,802	26,475	27,962	29,416	24,683	10,550	1,088	225,350
	26年度	人数	2,557	4,472	5,001	3,375	3,594	5,073	5,496	5,580	4,485	1,787	－	41,420
		冊数	11,147	23,532	26,682	16,940	16,877	26,194	27,683	28,897	22,523	9,174	－	209,649
合計	27年度	人数	25,795	27,522	28,227	19,222	19,783	24,421	27,252	31,369	25,893	11,021	5,571	246,076
		冊数	86,771	135,628	140,195	82,912	85,330	110,598	121,773	145,444	116,156	48,296	6,825	1,079,928
	26年度	人数	15,849	23,397	24,654	16,590	16,388	21,486	24,269	27,597	23,035	8,886	－	202,151
		冊数	78,461	128,946	135,302	79,996	80,142	107,531	119,390	140,820	110,319	44,660	－	1,025,567
	対前年比	人数	162.8%	117.6%	114.5%	115.9%	120.7%	113.7%	112.3%	113.7%	112.4%	124.0%	－	121.7%
		冊数	110.6%	105.2%	103.6%	103.6%	106.5%	102.9%	102.0%	103.3%	105.3%	108.1%	－	105.3%

※対前年比…小数点第２位四捨五入

※２７年度の各時間帯は、インターネット利用での貸出延長を含む

（８）入館者数（月別・館別）

月	年　度	開館日数	区　分	本　館	一　色	吉　良	幡　豆	小　計
4月	27年度	本館　25日	総入館者数	19,342	7,478	5,616	3,676	36,112
		分館　26日	一日平均	774	288	216	142	1,420
	26年度	本館　25日	総入館者数	19,362	7,650	6,076	3,891	36,979
		分館　26日	一日平均	774	294	234	150	1,542
5月	27年度	本館　27日	総入館者数	22,610	8,066	7,348	3,746	41,770
		分館　28日	一日平均	837	288	262	134	1,521
	26年度	本館　27日	総入館者数	21,789	8,393	7,230	4,382	41,794
		分館　28日	一日平均	806	300	258	157	1,521
6月	27年度	本館　24日	総入館者数	21,447	8,316	7,195	4,051	41,009
		分館　25日	一日平均	894	333	288	162	1,677
	26年度	本館　24日	総入館者数	21,245	8,343	7,481	4,070	41,139
		分館　25日	一日平均	886	334	299	163	1,682
7月	27年度	本館　28日	総入館者数	26,052	10,622	9,221	5,517	51,412
		分館　28日	一日平均	931	380	329	197	1,837
	26年度	本館　28日	総入館者数	25,914	9,969	9,315	5,797	50,995
		分館　28日	一日平均	926	356	333	207	1,822
8月	27年度	本館　26日	総入館者数	27,111	11,725	8,626	5,386	52,848
		分館　26日	一日平均	1,043	451	332	207	2,033
	26年度	本館　27日	総入館者数	26,337	10,588	8,395	5,576	50,896
		分館　27日	一日平均	977	392	311	207	1,887
9月	27年度	本館　21日	総入館者数	16,689	7,790	5,124	3,660	33,263
		分館　21日	一日平均	794	371	244	174	1,583
	26年度	本館　20日	総入館者数	15,948	7,117	4,812	3,332	31,209
		分館　20日	一日平均	797	356	241	167	1,561
10月	27年度	本館　27日	総入館者数	25,314	9,396	7,138	4,519	46,367
		分館　28日	一日平均	937	336	255	162	1,690
	26年度	本館　27日	総入館者数	22,711	8,331	6,733	4,255	42,030
		分館　28日	一日平均	842	298	240	152	1,532
11月	27年度	本館　25日	総入館者数	20,420	8,427	6,384	5,681	40,912
		分館　26日	一日平均	817	324	246	218	1,605
	26年度	本館　27日	総入館者数	21,871	8,917	7,073	5,868	43,729
		分館　28日	一日平均	810	318	253	210	1,591
12月	27年度	本館　23日	総入館者数	17,751	6,600	5,010	3,887	33,248
		分館　24日	一日平均	771	275	209	162	1,417
	26年度	本館　23日	総入館者数	16,802	6,535	5,114	3,195	31,646
		分館　24日	一日平均	730	272	213	133	1,348
1月	27年度	本館　24日	総入館者数	19,293	7,296	5,511	4,024	36,124
		分館　25日	一日平均	804	292	221	161	1,478
	26年度	本館　24日	総入館者数	17,924	7,217	5,712	3,609	34,462
		分館　25日	一日平均	745	289	228	144	1,406
2月	27年度	本館　23日	総入館者数	19,915	7,399	6,063	4,577	37,954
		分館　24日	一日平均	866	309	253	191	1,619
	26年度	本館　23日	総入館者数	19,654	7,585	6,345	5,256	38,840
		分館　24日	一日平均	854	316	264	219	1,653
3月	27年度	本館　27日	総入館者数	19,625	8,197	5,949	4,183	37,954
		分館　28日	一日平均	727	292	213	150	1,382
	26年度	本館　25日	総入館者数	19,654	7,973	5,693	4,489	37,809
		分館　26日	一日平均	785	307	219	173	1,484
合計	27年度	本館　300日	総入館者数	255,569	101,312	79,185	52,907	488,973
		分館　309日	一日平均	850	328	256	172	1,605
	26年度	本館　300日	総入館者数	249,211	98,618	79,979	53,720	481,528
		分館　309日	一日平均	831	319	259	174	1,583
	対前年比	－	総入館者数	102.6%	102.7%	99.0%	98.5%	101.5%
			一日平均	102.3%	102.8%	98.8%	98.9%	101.4%

※一色…展示室見学者を含む
※幡豆…児童館利用者を含む
※対前年比…小数点第２位四捨五入

（９）新規登録者数（月別・館別）

月	区　分	年　度	本　館	一　色	吉　良	幡　豆	配本所	小　計
4月	新　規	27年度	180	54	48	16	16	314
		26年度	151	18	50	8	17	244
	再交付	27年度	39	7	9	0	4	59
		26年度	74	34	21	16	0	145
5月	新　規	27年度	205	55	31	23	9	323
		26年度	179	21	23	12	7	242
	再交付	27年度	32	2	8	2	1	45
		26年度	48	18	38	15	6	125
6月	新　規	27年度	250	57	46	18	4	375
		26年度	159	23	19	12	10	223
	再交付	27年度	22	5	4	1	2	34
		26年度	50	21	29	9	0	109
7月	新　規	27年度	323	113	69	60	12	577
		26年度	244	133	107	74	10	568
	再交付	27年度	55	6	16	3	2	82
		26年度	74	3	8	2	6	93
8月	新　規	27年度	276	77	57	30	11	451
		26年度	239	85	76	34	11	445
	再交付	27年度	56	19	7	1	6	89
		26年度	69	3	6	3	5	86
9月	新　規	27年度	179	23	29	17	11	259
		26年度	139	40	30	16	12	237
	再交付	27年度	30	4	2	6	0	42
		26年度	41	2	3	4	4	54
10月	新　規	27年度	198	42	21	15	7	283
		26年度	185	48	35	26	13	307
	再交付	27年度	41	6	8	2	3	60
		26年度	25	3	8	3	3	42
11月	新　規	27年度	139	32	26	21	8	226
		26年度	175	45	42	32	5	299
	再交付	27年度	33	3	3	5	5	49
		26年度	37	2	4	4	3	50
12月	新　規	27年度	140	25	18	18	11	212
		26年度	121	33	22	8	5	189
	再交付	27年度	23	3	5	1	2	34
		26年度	27	4	2	2	4	39
1月	新　規	27年度	169	44	27	30	13	283
		26年度	156	51	37	11	6	261
	再交付	27年度	32	10	3	1	2	48
		26年度	39	6	5	3	2	55
2月	新　規	27年度	158	25	16	23	12	234
		26年度	169	42	38	19	9	277
	再交付	27年度	34	4	1	2	0	41
		26年度	35	1	5	1	1	43
3月	新　規	27年度	157	28	21	8	17	231
		26年度	200	42	39	13	3	297
	再交付	27年度	24	6	4	2	4	40
		26年度	44	4	4	6	2	60
合　計	新　規	27年度	2,374	575	409	279	131	3,768
		26年度	2,117	581	518	265	108	3,589
		対前年比	112.1%	99.0%	79.0%	105.3%	121.3%	105.0%
	再交付	27年度	421	75	70	26	31	623
		26年度	563	101	133	68	36	901
		対前年比	74.8%	74.3%	52.6%	38.2%	86.1%	69.1%

※対前年比…小数点第２位四捨五入

（10）登録者数（地区別・男女別）　（平成２８年３月３１日現在）

地区名	年　度	男	女	団体等	小　計
西　尾	27年度	1,338	2,064	33	3,435
	26年度	1,363	2,102	30	3,495
花ノ木	27年度	1,184	1,988	20	3,192
	26年度	1,211	1,987	16	3,214
八ツ面	27年度	936	1,493	10	2,439
	26年度	924	1,541	11	2,476
鶴　城	27年度	927	1,518	7	2,452
	26年度	956	1,546	6	2,508
西野町	27年度	548	920	5	1,473
	26年度	561	934	5	1,500
米　津	27年度	583	912	6	1,501
	26年度	617	953	7	1,577
中　畑	27年度	455	789	5	1,249
	26年度	483	826	4	1,313
平　坂	27年度	711	1,248	7	1,966
	26年度	720	1,239	7	1,966
矢　田	27年度	800	1,406	8	2,214
	26年度	796	1,390	8	2,194
寺　津	27年度	653	1,150	8	1,811
	26年度	654	1,132	8	1,794
福地南部	27年度	442	804	10	1,256
	26年度	430	807	9	1,246
福地北部	27年度	339	618	5	962
	26年度	345	623	5	973
室　場	27年度	275	455	4	734
	26年度	282	464	4	750
三　和	27年度	796	1,259	10	2,065
	26年度	815	1,279	10	2,104
一　色	27年度	1,539	3,068	30	4,637
	26年度	1,369	2,759	29	4,157
吉　良	27年度	1,720	3,017	30	4,767
	26年度	1,588	2,780	29	4,397
幡　豆	27年度	797	1,415	23	2,235
	26年度	700	1,281	23	2,004
市外等	27年度	990	1,064	81	2,135
	26年度	984	1,034	83	2,101
合　計	27年度	15,033	25,188	302	40,523
	26年度	14,798	24,677	294	39,769
	対前年比	101.6%	102.1%	102.7%	101.9%

※対前年比…小数点第２位四捨五入

（11）登録者数（年代別・男女別）　（平成２８年３月３１日現在）

年　代	27年度					26年度				対前年比
	男	女	無	計	比　率	男	女	無	計	
6歳以下	1,075	1,102	0	2,177	5.4%	1,103	1,151	0	2,254	96.6%
7～ 9歳	1,081	1,162	0	2,243	5.5%	1,045	1,193	0	2,238	100.2%
10～12歳	1,367	1,694	0	3,061	7.6%	1,400	1,719	0	3,119	98.1%
13～15歳	1,365	1,651	0	3,016	7.5%	1,420	1,665	0	3,085	97.8%
16～18歳	773	1,158	0	1,931	4.8%	683	1,013	0	1,696	113.9%
19～22歳	669	1,224	0	1,893	4.7%	682	1,209	0	1,891	100.1%
23～29歳	945	2,050	0	2,995	7.4%	956	2,042	0	2,998	99.9%
30～39歳	1,587	4,587	0	6,174	15.2%	1,590	4,647	0	6,237	99.0%
40～49歳	1,926	4,604	0	6,530	16.1%	1,850	4,410	0	6,260	104.3%
50～59歳	1,273	2,430	0	3,703	9.1%	1,272	2,346	0	3,618	102.3%
60～69歳	1,674	2,397	0	4,071	10.0%	1,602	2,242	0	3,844	105.9%
70歳以上	1,298	1,129	0	2,427	6.0%	1,195	1,040	0	2,235	108.6%
団体等	－	－	302	302	0.7%	－	－	294	294	102.7%
合　計	15,033	25,188	302	40,523	100.0%	14,798	24,677	294	39,769	101.9%

※比率、対前年比…小数点第２位四捨五入

（12）団体貸出状況

館名等	年　度	延べ利用団体数	貸　出　冊　数							
			一般書	児童書	総合学習	ＹＡ	ＡＶ	雑　誌	その他	小　計
本　館	27年度	2,180	1,653	45,372	7,256	234	9	26	0	54,550
	26年度	2,040	1,669	42,691	5,505	175	5	17	4	50,066
一　色	27年度	496	166	6,361	824	35	12	7	0	7,405
	26年度	748	448	6,959	890	115	9	18	0	8,439
吉　良	27年度	530	1,619	8,274	0	17	18	34	1	9,963
	26年度	537	1,612	7,250	26	13	15	36	0	8,952
幡　豆	27年度	606	381	2,880	0	22	177	95	0	3,555
	26年度	653	458	2,980	0	21	91	139	0	3,689
配本所	27年度	12	6	50	0	0	0	0	0	56
	26年度	25	4	257	0	0	0	0	0	261
合　計	27年度	3,824	3,825	62,937	8,080	308	216	162	0	75,529
	26年度	4,003	4,191	60,137	6,421	324	120	210	4	71,407
	対前年比	95.5%	91.3%	104.7%	125.8%	95.1%	180.0%	77.1%	－	105.8%

※対前年比…小数点第２位四捨五入

（うち学校・保育園等貸出状況）

種　別	貸出冊数	うち学校支援サービス分
小学校	15,440	10,106
中学校	2,670	2,271
幼稚園・保育園	19,087	－
児童クラブ	23,783	－
子育て支援センター等	7,282	－
合　計	68,262	12,377

(13) ベストリーダー

○一般書

順位	資　料　名	著者名	分　類	回　数
1	火花	又吉　直樹	913.6	203
2	祈りの幕が下りる時	東野　圭吾	913.6	194
3	夢幻花	東野　圭吾	913.6	172
4	銀翼のイカロス	池井戸　潤	913.6	169
5	豆の上で眠る	湊　かなえ	913.6	168
5	ラプラスの魔女	東野　圭吾	913.6	168
7	虚ろな十字架	東野　圭吾	913.6	163
8	望郷	湊　かなえ	913.6	162
9	人生がときめく片づけの魔法	近藤　麻理恵	597.5	153
１０	ナミヤ雑貨店の奇蹟	東野　圭吾	913.6	151

○児童書

順位	資　料　名	著者名	分　類	回　数
1	かいけつゾロリなぞのスパイとチョコレート	原　ゆたか	913.6	198
2	かいけつゾロリのメカメカ大さくせん	原　ゆたか	913.6	191
3	かいけつゾロリ大けっとう!ゾロリじょう	原　ゆたか	913.6	184
4	新型ウイルスのサバイバル	ゴムドリco.	498.6	183
5	干潟のサバイバル	ゴムドリco.	454.7	180
6	かいけつゾロリのはちゃめちゃテレビ局	原　ゆたか	913.6	179
7	かいけつゾロリはなよめとゾロリじょう	原　ゆたか	913.6	176
8	自然史ミュージアムのサバイバル	ゴムドリco.	406.9	168
9	サバンナのサバイバル	洪　在徹	482.4	168
１０	深海のサバイバル	ゴムドリco	452	168

○絵本

順位	資　料　名	著者名	回　数
1	がたんごとんがたんごとん	安西　水丸	303
2	ぴょーん	まつおか　たつひで	218
3	だるまさんの	かがくい　ひろし	216
4	じゃあじゃあびりびり	まつい　のりこ	208
5	くだもの	平山　和子	203
6	くっついた	三浦　太郎	201
7	だるまさんと	かがくい　ひろし	197
8	ミッケ!　7	ウォルター　ウィック	183
9	ねないこだれだ	せな　けいこ	176
１０	ミッケ!　8	ウォルター　ウィック	175
１０	ミッケ!　6	ウォルター　ウィック	175

○ＹＡ

順位	資　料　名	著者名	分　類	回　数
1	鹿の王　上	上橋　菜穂子	913.6	41
2	鹿の王　下	上橋　菜穂子	913.6	37
3	ビブリア古書堂の事件手帖　1	三上　延	913.6	36
4	ビブリア古書堂の事件手帖　6	三上　延	913.6	35
5	ビブリア古書堂の事件手帖　5	三上　延	913.6	32
6	ソードアート・オンラインプログレッシブ　2	川原　礫	913.6	30
6	ソードアート・オンラインプログレッシブ　1	川原　礫	913.6	30
8	人間失格	太宰　治	913.6	28
8	モナミは時間を終わらせる?	はやみね　かおる	913.6	28
8	ブラック・ジャック　12	手塚　治虫	726.1	28

○映像

順位	資　料　名	回　数
1	がんばるもん	97
2	はみがきしゅこしゅこ	92
3	いたいのとんでけ～★	83
4	ハリー・ポッターと死の秘宝　PART2	75
5	崖の上のポニョ	68
5	学校の怪談　恐怖の学校編	68
5	ハリー・ポッターと謎のプリンス	68
8	学校の怪談　戦慄の校外編	67
9	となりのトトロ	65
9	借りぐらしのアリエッティ	65

○音声

順位	資　料　名	演奏者等	回数
1	太陽の軌跡	石原　裕次郎	36
2	新世界	ゆず	32
3	日本の流行歌　下		31
4	演歌デラックス	村田　英雄ほか	29
4	日本の流行歌　上		29
6	エスケイプ	マイケル・ジャクソン	28
6	小田日和	小田　和正	28
6	日本の恋と、ユーミンと。	松任谷 由実	28
9	DOOR	JUJU	27
9	スウィング・ジャズ名曲選	グレン・ミラー・オーケストラほか	27
9	ボブ・ディラン30周年記念コンサート	ジョン・メレンキャンプほか	27

○雑誌（タイトル毎）

順位	資　料　名	刊行頻度	回　数
1	ＥＳＳＥ	月刊	1,375
2	クロワッサン	隔週	1,225
3	婦人公論	隔週	1,217
4	こどものとも０１２	月刊	833
5	NHKきょうの料理	月刊	723
6	天然生活	月刊	666
7	暮しの手帖	隔月	658
8	めばえ	月刊	603
9	月刊クーヨン	月刊	588
１０	旅の手帖	月刊	570

８．各種サービス（平成２７年度実績）

（１）予　約

サービス	分　類	本　館	一　色	吉　良	幡　豆	配本所	小　計	26年度	対前年比
窓　口	図書	12,837	3,079	2,609	1,785	2,380	22,690	21,169	107.2%
	雑誌	786	309	155	69	97	1,416	1,135	124.8%
	ＡＶ	667	98	225	196	811	1,997	1,647	121.3%
	課題	247	58	25	19	45	394	0	－
	計	14,537	3,544	3,014	2,069	3,333	26,497	23,951	110.6%
館　内 検索機	図書	1,950	466	190	107	120	2,833	2,515	112.6%
	雑誌	98	5	25	3	55	186	307	60.6%
	ＡＶ	53	19	0	3	6	81	53	152.8%
	課題	15	3	0	0	0	18	2	900.0%
	計	2,116	493	215	113	181	3,118	2,877	108.4%
インター ネット	図書	39,298	0	0	0	0	39,298	34,169	115.0%
	雑誌	2,503	0	0	0	0	2,503	2,209	113.3%
	ＡＶ	765	0	0	0	0	765	475	161.1%
	課題	95	0	0	0	0	95	0	－
	計	42,661	0	0	0	0	42,661	36,853	115.8%
合　計	図書	54,085	3,545	2,799	1,892	2,500	64,821	57,853	112.0%
	雑誌	3,387	314	180	72	152	4,105	3,651	112.4%
	ＡＶ	1,485	117	225	199	817	2,843	2,175	130.7%
	課題	357	61	25	19	45	507	2	25350%
	計	59,314	4,037	3,229	2,182	3,514	72,276	63,681	113.5%

※対前年比…小数点第２位四捨五入

（２）リクエスト（対応件数）

館　名	所　蔵	購　入	相互貸借	提供不可	小　計
本　館	267	1,616	744	83	2,710
一　色	74	131	235	2	442
吉　良	58	62	53	1	174
幡　豆	102	26	246	1	375
合　計	501	1,835	1,278	87	3,701
26年度	610	1,677	1,051	36	3,374
対前年比	82.1%	109.4%	121.6%	241.7%	109.7%

※対前年比…小数点第２位四捨五入

（３）相互貸借（貸借冊数）

区　分		年　度	県図書館	県内図書館	県外図書館	小　計
貸　　出		27年度	30	568	102	700
		26年度	14	546	70	630
		対前年比	214.3%	104.0%	145.7%	111.1%
借　受	本　館	27年度	480	240	24	744
		26年度	404	348	19	771
	一　色	27年度	77	153	5	235
		26年度	55	126	11	192
	吉　良	27年度	21	32	0	53
		26年度	14	56	9	79
	幡　豆	27年度	20	226	0	246
		26年度	14	90	0	104
	合　計	27年度	598	651	29	1,278
		26年度	487	620	39	1,146
		対前年比	122.8%	105.0%	74.4%	111.5%

※対前年比…小数点第２位四捨五入

（４）複写サービス

館　名	申請件数	複写枚数
本　館	1,627	8,797
一　色	211	884
吉　良	231	1,235
幡　豆	83	287
合　計	2,152	11,203
26年度	2,325	12,587
対前年比	92.6%	89.0%

※対前年比…小数点第２位四捨五入

（５）パソコン利用室利用者数（本館）

利用条件	4月	5月	6月	7月	8月	9月	10月	11月	12月	1月	2月	3月	小　計
インターネット環境利用	84	99	81	88	102	86	87	86	88	134	74	78	1,087
インターネット環境利用なし	15	42	56	40	47	15	9	9	2	10	30	7	282
合　　計	99	141	137	128	149	101	96	95	90	144	104	85	1,369
26年度	68	75	78	84	108	69	80	123	52	87	87	74	985
対前年比	145.6%	188.0%	175.6%	152.4%	138.0%	146.4%	120.0%	77.2%	173.1%	165.5%	119.5%	114.9%	139.0%

※対前年比…小数点第２位四捨五入

９．図書館活動指標５年間の推移

項　　目		算 出 方 法	２３年度	２４年度	２５年度	２６年度	２７年度
市民一人当たり	蔵書冊数	蔵書冊数／人口(冊)	4.0	4.1	4.1	4.2	4.2
	貸出冊数	貸出冊数／人口(冊)	5.6	5.7	5.9	6.0	6.3
	図書購入費	図書購入費／人口(円)	273	270	267	260	256
登　録　率		登録者／人口(%)	34.0	36.2	31.0	23.4	23.7
登録者一人当たり	蔵書冊数	蔵書冊数／登録者(冊)	11.8	11.3	13.3	17.9	17.8
	貸出冊数	貸出冊数／登録者(冊)	16.6	15.8	19.1	25.8	26.6
	図書購入費	図書購入費／登録者(円)	803	744	861	1,114	1,079
蔵 書 回 転 率		貸出冊数／蔵書冊数(回)	1.4	1.4	1.4	1.4	1.5
基礎データ		人　　口(人)	169,573	169,769	169,890	170,110	170,869
		登録者数(人)	57,589	61,473	52,714	39,769	40,523
		貸出冊数(冊)	955,674	969,532	1,008,059	1,025,567	1,079,928
		蔵書冊数(冊)	679,863	692,835	702,079	710,405	720,308
		資料購入費(円)	52,037,698	51,362,213	50,988,181	49,957,821	49,444,147
		図書購入費(円)	46,270,841	45,754,602	45,405,679	44,293,195	43,709,753
		図書購入冊数(冊)	25,676	25,369	24,959	25,618	24,205

※人口は各年度３月３１日現在

※貸出冊数（団体貸出含む）

１０．図書館利用促進事業（平成２７年度実績）

（1）行　事

○全館共同開催

名　称	開催日	会　場	内　容	参加者数
図書館ボランティア養成講座	6月11日	本　館 吉　良	「よみきかせ初級編」	21人
	11月26日	本　館	「本の修理をしよう」 講師：田中稔氏	28人
	12月6日	本　館	「紙芝居の魅力を知ろう」 講師：道山由美氏	25人
ブックスタート ボランティア養成講座	10月30日	本　館	「ブックスタートについて」 講師：安井真知子氏	19人
	11月6日	本　館	「赤ちゃん絵本について」 講師：霜田美津子氏	16人
	ブックスタート開催日	西尾・吉良の保健センター	「ブックスタートの見学」	10人
子ども読書の日記念事業 西尾っ子読書フェスティバル	4月21日～ 5月17日	全　館	人形劇、おはなし会、講演会、映写会、読書ノート配布など	673人

○本　館

・定例おはなし会

おはなし会名	開催日	参加者数
おはなしドキドキ	第２・４火曜日	573人
水曜おはなし会	毎週水曜日	898人
ピヨピヨおはなし会	第１・３金曜日	603人
よちよちさんのおはなし会	第２・４木曜日	649人
鶴城中学校ボランティアーズ	第３土曜日	136人
おはなしの会きらら	第１土曜日	209人
合　計		3,068人

・映写会

対　象	開催日	参加者数
小学生以下	第２土曜日	82人
中学生以上	第２土曜日	61人
合　計		143人

・ボランティア

団体名	開催日	参加者数
ホビット	第２・４火～金曜日	189人
白ヤギさん	毎週水曜日	0人
よみまあす	第２・４土曜日	0人
合　計		189人

・講座・イベント

名　称	開催日等	内　容	参加者数
図書館クラブ （科楽クラブ）	6月13日～12月12日 （全5回）	科学遊びと本の紹介 講師：鈴木康三氏（科楽寺子屋）	139人
七夕おはなし会	6月28日	七夕のおはなしの絵本や紙芝居の読み聞かせ、七夕かざりを作ろう	83人
元気いっぱい 子ども司書養成講座	7月5日～9月13日 （10回）	読書推進の担い手となる子ども司書の養成講座	21人
図書館まつり	7月4日･5日	講演会（講師：小島裕治氏　演題：足でつかむ夢） お話コンサート、ストーリーテリング、ワークショップ	424人
読書感想文講座	7月29日	協力：ＮＰＯとしょかん再発見 対象：小学5年生・6年生	14人
第10回にしお本まつり （岩瀬文庫との協力行事）	10月24日･25日	講演会（講師：阪部一生氏　演題：おいしいお茶の淹れ方教室） おはなしメドレー、本のリサイクル市など	2,090人
読書感想画展	10月23日～12月13日	本を読んだ感想を絵にした読書感想画を募集し、展示する	1,652人
調べ学習応援講座	7月21日・22日・28日 （3回）	協力：ＮＰＯとしょかん再発見 対象：小学3年生～6年生	29人
図書館クリスマス会	12月13日	人形劇と大型絵本のよみきかせ 協力：人形劇団　とらいあんぐる	123人

○一色学びの館

・定例おはなし会

おはなし会名	開催日	参加者数
土曜日のおはなし会	第１・２・３土曜日	283人
ラッコランド	第３木曜日	149人
めそっこランド	第２木曜日	129人
合　計		561人

・映写会

対　象	開催日	参加者数
小学生以下	第４土曜日	88人
中学生以上	第４土曜日	120人
合　計		208人

・講座・イベント

名　称	開催日等	内　容	参加者数
図書館講座	5月20日	脳トレ	3人
	10月11日	大人のための折り紙講座	14人
	2月14日	ぬいぐるみおとまり会	15人
笹の葉に短冊を飾ろう	6月13日～7月7日	来館者に短冊に願い事を書いてもらい、笹に飾る	435人
読み聞かせにおすすめの絵本を紹介します	6月17日～2月10日（4回）	各季節の本や新刊などの本を紹介する	40人
読書おたすけ隊	7月5日	本や読書に関するアドバイス	2人
図書館まつり（MANABIフェスタ）	7月31日～8月2日	講演会（講師：月岡弘実氏　演題：子どもと本をむすぶもの） なつやすみには本をよもう、子ども一日司書、クイズ工作ラリー、スタンプラリー、リサイクルバザー	151人

○吉良図書館

・定例おはなし会

おはなし会名	開催日	参加者数
よみきかせ会	第１日曜日	86人
土曜おはなし会	第２土曜日	166人
ひよこランド	第２・４水曜日	363人
おはなしキラキラ	第１・３・５水曜日	391人
おはなしくるりん	第３水曜日	92人
合　計		1,098人

・映写会

対　象	開催日	参加者数
小学生以下	第３土曜日	55人
中学生以上	第３土曜日	95人
合　計		150人

・講座・イベント

名　称	開催日等	内　容	参加者数
図書館講座	5月30日	図書館貸出カードケースを作ろう	17人
	10月17日	クラフトバンドでかご作り	13人
どくしょスタンプラリー	7月1日～ 8月30日	本をかりてくれた子にスタンプ１個押印し、３個集めた子に景品を渡す	320人
きらっとまつり　2015	7月11日・12日	土曜おはなし会、本と雑誌のリサイクル市、きらっとまつりおはなし会、宿題おたすけ隊、ハワイアンフォトフレーム作り、きょうふのおはなしと映写会、電子書籍講演会、吉良図書館クイズ、吉良のおすすめ観光地投票	321人
吉良図書館講演会	9月6日	講師：三田村博史氏 演題：わたしの吉良の文学風土記	19人
虫の世界へ行こう!ぬりえ	10月14日～ 11月21日	２種類の虫の絵に色を塗り、展示	31人
チャレンジ！子ども司書体験	11月15日	図書館の仕事を一日体験	6人
本をかりてクリスマスツリーにかざりをつけよう	11月21日～ 12月25日	本を借りてくれた子にツリーの飾りを渡し、メッセージを記入してもらい、館内のクリスマスツリーに飾る	301人
本のわくわくバッグ	1月5日～17日	本を袋詰めにして貸出する本の福袋	80人
はるよこいこい！おはなし会	2月21日	春が待ち遠しくなるおはなし会。人形劇、パネルシアターなど	20人

○幡豆図書館

・定例おはなし会

おはなし会名	開催日	参加者数
幡豆よみきかせの会	第２・４日曜日	349人
おはなしぴょーん	第１火曜日	56人
いちごおはなし会	第４火曜日	66人
はずっこおはなし会	第３土曜日	44人
合　計		515人

・映写会

対　象	開催日	参加者数
小学生以下	第１土曜日	80人
中学生以上	第１土曜日	50人
合　計		130人

・講座・イベント

名　　称	開催日等	内　　容	参加者数
図書館講座	6月7日	えほんさがし隊	7人
	11月25日 12月2日	ダンボールで紙芝居舞台を作ろう	10人
としょかんまつり	7月18日･19日	はずっこおはなし会、しかけ絵本をつくろう、「ぼくは王さま」映写会＆握手会、子ども一日司書、海辺の生き物をふやそう、読書スタンプラリー	459人
図書館講座～シニア向け～	10月22日	シニア向け図書館利用案内	1人
講演会	11月21日	講師：川村智子氏 演題：薬草入門　風邪をひいた時の漢方薬	26人
本をかりてクリスマスツリーをかざろう	12月1日～27日	本を借りた子どもにクリスマスツリーの飾りつけをしてもらう	101人
クリスマスおたのしみ本の福袋	12月18日～25日	所蔵児童書で子ども向けの福袋を用意し配布	25人
おたのしみ抽選会	2月13日	雑誌の付録等をくじ引きで配布	60人
本のリサイクル市	2月13日～28日	除籍した本・雑誌と提供された本などのリサイクル市	470人

（２）ブックスタート

地　区	西　尾	一色･吉良･幡豆	合　計
実施者数	1,069	363	1,432
うち新規登録者数	73	41	114

※ブックスタートで配布の申請書での貸出カード登録者数

○ブックスタートフォローアップ行事

本館「よちよちさんのおはなし会」（０～２歳児　第２・４木曜日）

一色学びの館「ラッコランド」（０～１歳児　第３木曜日）

吉良図書館「おはなしキラキラ」「ひよこランド」（０～４歳児　毎週水曜日）

幡豆図書館「いちごおはなし会」（０～１歳児　第４火曜日）

（3）展　示

○本　館

<table>
<tr><th>展示月</th><th>１階ロビー展示</th><th>１階児童展示</th><th>２階展示</th><th>３階中澤文庫展示</th></tr>
<tr><td>4月</td><td>・山本孝の本
・ベストリーダー（児童書）
・桜草の楽しみ</td><td>・追悼松谷みよ子の本
・アンデルセンの本</td><td>新入社員の心得</td><td rowspan="3">エジプトの秘宝</td></tr>
<tr><td>5月</td><td>・お茶の本
・歯はとっても大切だ</td><td>2015年課題図書
（～8月）</td><td>心がカラッとする本</td></tr>
<tr><td>6月</td><td>・こわ～いおはなし
・七夕、星の本</td><td>雨の本</td><td>結婚式の本</td></tr>
<tr><td>7月</td><td rowspan="2">・虫の世界へ　ファーブル没後100年
・自由研究に役立つ本</td><td rowspan="2">・過去の課題図書
（～8年）
・こわ～いおはなし
・作文の書き方、工作の本</td><td>谷崎潤一郎の本</td><td rowspan="3">陶磁器の世界</td></tr>
<tr><td>8月</td><td>戦後70年を考える</td></tr>
<tr><td>9月</td><td>ホンダパワー復活！</td><td>おじいちゃん、おばあちゃんの本</td><td>月を愛でる</td></tr>
<tr><td>10月</td><td>食欲の秋　旬のおいしいもの</td><td>おいしい秋みーつけた！</td><td>コーヒーブレイクしませんか？</td><td rowspan="3">ルーブル美術館</td></tr>
<tr><td>11月</td><td>平和を考える</td><td>アートな秋</td><td>実りの秋を楽しもう</td></tr>
<tr><td>12月</td><td>・年越しの準備はお早めに
・心も体もあたたかくなる本</td><td>・クリスマスの本
・さるの本</td><td>忠臣蔵の本</td></tr>
<tr><td>1月</td><td>・アストロＨ　宇宙へ
・バレンタインの本</td><td>水木しげると妖怪の世界</td><td>真田幸村と戦国武将</td><td rowspan="3">俳人の書画美術</td></tr>
<tr><td>2月</td><td>桃の節句の本</td><td>あなたがだいすき！</td><td>寒い日には熱燗で
日本酒がうまい</td></tr>
<tr><td>3月</td><td>東日本大震災・原発事故から5年</td><td>春が来た</td><td>あの日から５年
東日本大震災</td></tr>
</table>

○一色学びの館

<table>
<tr><th>展示月</th><th>展示①（正面）</th><th>展示②（新刊棚横）</th><th>展示③（カウンター前）</th><th>展示④（児童等）</th></tr>
<tr><td>4月</td><td>北陸へ行こう！</td><td>ワンランクアップのノート・手帳術＆心ときめく文房具</td><td rowspan="3">・追悼　火坂雅志
・本屋大賞（～6月）</td><td>・「新・どの本読もうかな？」からのおすすめの本／「14歳の世渡り術」シリーズ（～6月）
・入園、入学式</td></tr>
<tr><td>5月</td><td>今から始めたい〇〇</td><td>５月病にさよなら！心がすっきりする本</td><td>お茶</td></tr>
<tr><td>6月</td><td>イギリスってどんな国？</td><td>著名な作家のデビュー作</td><td>世界の国ぐに／課題図書</td></tr>
<tr><td>7月</td><td>自然ってきれい？
自然ってこわい？</td><td>海へ山へ川へとびだそう！</td><td>読書芸人おすすめの10冊</td><td rowspan="3">・きょうりゅう
・過去の課題図書（～8月）
・夏のおすすめ本（8月）
・みんなのはてな？解決します／世の中を考えるヒント（～9月）
・おばけ・妖怪（8月）
・月・星（9月）</td></tr>
<tr><td>8月</td><td>夏の100冊</td><td>怖い話</td><td rowspan="2">第153回芥川賞・直木賞（～9月）</td></tr>
<tr><td>9月</td><td>防災</td><td>音楽が題材になっている本</td></tr>
<tr><td>10月</td><td>スポーツの秋</td><td>ミステリー</td><td>ハロウィン</td><td rowspan="2">・食欲の秋
・『THE BOOKS green』で紹介された本／涙活（10月～12月）
・11/16「いい色の日」題名に色のつく本</td></tr>
<tr><td>11月</td><td>ふゆをあたたかくのりきる</td><td>動物</td><td>宇江佐真理　追悼（～12月）</td></tr>
<tr><td>12月</td><td>年の瀬おたすけBOOK</td><td>紅白本合戦</td><td rowspan="3">第154回芥川賞・直木賞候補作品（～3月）</td><td>クリスマス（12月）</td></tr>
<tr><td rowspan="2">1月</td><td rowspan="2">寒い冬はお家でゆっくり映画鑑賞</td><td rowspan="2">心が温まる本</td><td>おしゃれ（1月）</td></tr>
<tr><td>寒い冬におすすめ！シリーズ本特集／『心の友だち』シリーズ（1月～3月）</td></tr>
<tr><td>2月</td><td>犬派VS猫派</td><td>手作りスイーツ</td><td>おかし</td></tr>
<tr><td>3月</td><td>サヨナラ花粉症！</td><td>真田幸村</td><td>本屋大賞ノミネート作品</td><td>命の大切さ3.11「東日本大震災」</td></tr>
</table>

特別展示室	
4月25日　～　5月17日	山本孝絵本原画展
7月25日　～　8月30日	一色学びの館所蔵　複製絵画展：夏

○吉良図書館

展示月	展示①（一般）	展示②（正面）	展示③（ＹＡ）	展示④（４類前）
4月	お弁当をつくろう	・2015　本屋大賞 ・あなたの名前、わたしの名前	国際アンデルセン賞	気になる雑貨
5月	神社・仏閣	・いくぜ！　交流戦 ・宮西達也氏の絵本ワールド	茶	
6月	なぜなぜ？不思議！科学の力	・あそび絵本	近代文学にふれよう	環境・エコロジー
7月	相撲	・ギリシャ経営破綻から見る世界情勢 ・自由研究・作文・読書感想文	海・水族館の生き物	
8月	お化け屋敷	・あつ～い夏を乗り切ろう！ ・ガーデニング	吉良のむかし	夏野菜をそだてよう
9月	防災・減災	・ガーデニング	就職本！	
10月	映画・音楽	・小さい秋みーつけた ・考えていますか？防災のこと	発達障害	日本の伝統芸能
11月	いろイロな色の本	・介護の日 ・図書館について考える ・日本の伝統芸能	郷土の作家	
12月	チャレンジ！ハンドメイド	・ことばで振り返る2015年	吉良氏を知る（忠臣蔵）	医学のはなし
1月	いろいろな文学賞	・ＭＯＥ絵本屋さん大賞 ・２月は美味しい季節？	美味しい本	基礎医学はおもしろい
2月	健康・運動について	・尾崎士郎	神話	臨床医学
3月	詩歌の鑑賞	・友だちっていいな♪ ・おでかけしましょ！	新生活応援本	アレルギー・糖尿病

企画展示室	
4月21日 ～ 5月17日	西尾っ子読書フェスティバル　世界の名作・日本の名作
6月 2日 ～ 6月30日	・青春時代（ヤングアダルト）の君におすすめの本 ・映画「オシニ」展
7月11日 ～ 8月 1日	リサイクル展
8月 2日 ～ 8月30日	調べ学習の部屋
9月 1日 ～ 10月12日	名鉄三河線写真展
10月14日 ～ 11月 3日	さぁいこう！　虫の世界へ　＠ライブラリー
11月 5日 ～ 11月15日	読書感想画展
11月20日 ～ 12月25日	クリスマス＆お正月の本
1月11日 ～ 1月26日	新春色紙展
1月28日 ～ 2月11日	征夷大将軍　徳川家康　～没後400年～
2月13日 ～ 2月21日	ひょうたん展
2月23日 ～ 3月31日	雛飾り・春の訪れ

○幡豆図書館

展示月	展示①（玄関ロビー）	展示②（カウンター正面）	展示③（小説棚横他）
4月	・イースター？なんだそれ？！ ・じどうしょ人気ランキング	2015年本屋大賞『鹿の王』 上橋菜穂子	・どっちにする？　選挙が気になる小説 ・春です!園芸しませんか
5月	赤ちゃんと唄とわたし	えほんさがし隊	・本にまつわる小説 ・もうすぐ夏　筋トレ！そろそろやりましょ
6月	わたしと結婚してください！？	2015年度課題図書	・白球を追え！　野球があつい小説 ・職場体験中学生YA紹介 ・楽しむ夏の暮らし
7月	・夏休みにおすすめの本 ・戦争と平和	第153回芥川・直木賞受賞	・生物多様性の本棚 ・うらめしや　～幽かな小説 ・考える生物多様性！
8月			・なにしてる…？　真夜中のできごと ・妖怪・異界のあります！
9月	のぞいてみよう！　びっくり昆虫ワールド@ライブラリー		・どんなお店がある？　商店街がでてくる本 ・絶景かな！　旅にでませんか？
10月	こわい！ たのしい！ HALLOWEEN	図書館利用講座のPR	・事件がおきた！　警察×小説 ・祝！　ノーベル賞受賞特集＆宇宙から深海まで暗闇案内 ・職場体験中学生YA紹介
11月	図書館員の選んだおすすめ本	図書館講座のＰＲ	・11月15日は家族の日、仕方ないのが家族です ・居住まいを整える
12月	大河ドラマ真田丸　戦国武将真田幸村	水木しげるさんを偲んで	・小説だけど…音楽が聞こえる小説 ・12月がやってきた、冬の行事いろいろ
1月	新年何か始めてみませんか？	・第154回芥川・直木賞 ・中学生職場体験おすすめ本（～2月）	・ここじゃないどこか、異国にて ・ぽかぽかぽか　ほっこりする生活
2月	このミステリーがすごい！		・いろんな作家が書いています！　アンソロジー小説 ・知ってる？　選考委員はこの作家（芥川賞・直木賞）
3月	入園・入学準備をしよう！	ぐりとぐらのフェルトバッジをつくろうPR	・3.11　～その後の小説 ・徳川家康没後400年＠ライブラリー

特別展示（２階ロビー）	
8月30日 ～　9月 6日	オシニパネル展
12月 3日 ～　12月13日	読書感想画展

１１．ボランティア活動（平成２７年度実績）

活動内容		グループ名	会員数	活動日	拠点館	活動時間	活動回数
おはなし会	よみきかせ	水曜おはなし会	11人	毎週水曜日	本館	PM 3:30～	51回
		おはなしドキドキ	7人	第２・４火曜日	本館	AM10:30～	24回
		ピヨピヨおはなし会	5人	第１・３金曜日	本館	AM10:30～	20回
		鶴中ボランティアーズ	24人	第３土曜日	本館	PM 3:00～	8回
		ブタヤマさんの おはなし会	4人	にしお本まつり	本館	不定期	1回
		幡豆よみきかせの会	24人	第２・４日曜日	幡豆	AM10:30～	23回
		おはなし０１２	6人	月１回	幡豆	AM11:00～	12回
	よみきかせ人形劇	一色おはなし会	5人	第１・第３土曜日	一色	AM10:30～ PM 3:00～	24回
		こうまの会	16人	第１日曜日 第２土曜日 第２・４水曜日	吉良	AM10:30～	46回
	ストーリーテリング	ストーリーテリングの会 おはなしの会　きらら	9人	第１土曜日 年２回(第４金曜日)	本館	AM11:00～	12回
		おはなしたまてばこ	3人	第３土曜日 ６・９・11・２月の第２土曜日	一色	AM10:30～	16回
ブックスタート		ブックスタート ボランティア（本館）	15人	第１～３金曜日	本館	PM 1:30～	36回
		ブックスタート ボランティア（分館）	15人	第３・４水曜日	分館	PM 1:45～	24回
朗　読		幡豆ろうどく練習会	16人	第４土曜日	幡豆	PM 2:00～	12回
		みすず星の会	6人	第２木曜日	本館	AM10:00～	8回
対面朗読		よみまあす	8人	第２・４土曜日	本館	AM10:00～	0回
図書修理		ホビット	17人	第２・４火曜日～金曜日	本館	AM 9:00～	30回
図書宅配		白ヤギさん	4人	水曜日	本館	AM10:00～	0回
おもちゃ修理		西尾おもちゃ病院	14人	第３土曜日	本館	AM10:00～	14回
清　掃		天理教	－	４月２９日	本館		
		鶴城中学校	－	随時	本館		－
その他		ボランティア（個人）				不定期	

※活動回数は図書館での実施回数

１２．学校保育園等支援（平成２７年度実績）

（１）体験学習等受入れ

館　名	職場体験 中学生			図書館実習 大学生			社会体験 教　師		
	校　数	人　数	延べ日数	件　数	人　数	延べ日数	件　数	人　数	延べ日数
本　館	6	12	36	1	1	6	2	4	4
一　色	5	17	51	－	－	－	－	－	－
吉　良	4	10	30	－	－	－	－	－	－
幡　豆	4	11	30	－	－	－	－	－	－
合　計	19	50	147	1	1	6	2	4	4

（２）学校保育園来館受入れ

種　別	保育園・幼稚園						小学校			中学校		
内　容	見　学			よみきかせ			見学・調べ学習			見学・調べ学習		
	園数	回数	人数	園数	回数	人数	校数	回数	人数	校数	回数	人数
本　館	1	1	137	－	－	－	4	6	402	－	－	－
一　色	2	3	87	3	12	1,150	4	4	156	－	－	－
吉　良	1	4	344	1	1	80	1	2	57	－	－	－
幡　豆	－	－	－	－	－	－	－	－	－	－	－	－
合　計	4	8	568	4	13	1,230	9	12	615	0	0	0

（３）学校保育園訪問

種　　別	内　容	実施施設数	実施回数	対象者数
保育園・幼稚園	よみきかせ等	18	19	1,674
児童クラブ	よみきかせ	－	－	－
子育て支援センター等	よみきかせ等	2	13	246
ふれあいセンター	よみきかせ	1	2	42
合　　計		21	34	1,962

（参考資料）

西三河公立図書館の状況

○休館日・開館時間（平成２８年４月１日現在）

図書館名	休館日	開館時間
安城市中央図書館	毎週月曜日（祝日は開館） 年末年始　(12/29～1/4) 図書整理日（毎月第４金曜日　祝日のときはその月の末日） 特別図書整理日(秋期に５日以内)	平　　日　　：午前９時～午後７時 土・日・祝日：午前９時～午後５時
岡崎市立 中央図書館	毎週水曜日（祝日の場合は開館） 年末年始(12/29～1/3) 特別整理休館日	中　央　　：午前９時～午後９時 額田図書館：午前９時～午後５時
刈谷市中央図書館	毎週月曜日（祝日の場合中央図書館のみ開館） 祝日の翌日（日曜・月曜日の場合は火曜日） 年末年始（12/29～1/3） 館内整理日（毎月第４金曜日） 特別整理日（３月　10日間）	中央：午前９時～午後７時 （４月～９月の火～金曜） 午前９時～午後６時 (10月～3月の火～金曜、 土、日曜、祝日) 城町、富士松：午前10時～午後６時
幸田町立図書館	月曜日（祝日の場合は翌日） 館内整理日（7, 8, 9, 12月を除く毎月月末平日） 特別整理期間 年末年始（12/28～1/4）	午前９時～午後７時
高浜市立図書館	毎週火曜日（祝日は開館） 特別整理日（年１回） 年末年始（12/29～1/3）	本　館　　：午前９時～午後６時 吉浜・高取図書室 ：午前10時～午後５時
知立市図書館	毎週月曜日（祝日は開館） 館内整理日 （毎月第４金曜日　祝日の場合はその前日） 年末年始(12/29～1/3) 特別館内整理期間(毎年１回10日以内)	平日　午前９時～午後７時 休日　午前９時～午後５時
豊田市中央図書館	月曜日（祝日は開館） 年末年始（12/28～1/4） 特別整理休館日（年間15日間以内）	火～金　　午前10時～午後７時 土・日・祝日　午前10時～午後６時
碧南市民図書館	月曜日 （祝休日の場合は直後の祝休日ではない日） 月末休館日（土・日の場合は直前の金曜日） 年末年始（12/29～1/3） 特別整理期間(９月中の10日間程度)	本館：午前９時～午後７時 （２階フロア、土日祝日は 午後５時まで） 分館：午前９時～午後５時
みよし市 中央図書館	月曜日(祝日の場合は翌平日) 館内整理休館日(原則　第４木曜日) 特別整理休館日 年末年始（12/28～1/4）	午前９時～午後５時
西尾市立図書館	月曜日(祝日は開館) 年末年始（12/29～1/3） 特別整理期間 館内整理日（本館のみ　毎月第３木曜日）	本館：午前９時～午後７時 分館：午前９時～午後６時

（参考資料）

西尾市立図書館の設置及び管理に関する条例

昭和５８年６月２０日条例第１５号

（趣旨）

第１条　この条例は、図書館法（昭和２５年法律第１１８号）第１０条及び地方自治法（昭和２２年法律第６７号）第２４４条の２の規定に基づき、西尾市立図書館の設置及び管理について必要な事項を定めるものとする。

（設置）

第２条　図書、記録その他必要な図書館資料（以下「図書」という。）を収集し、整理し、保存して、一般公衆の利用に供し、市民の教育と文化の発展に寄与するため、西尾市立図書館（以下「図書館」という。）を西尾市亀沢町４７４番地に設置する。

２　前項の図書館に、次のとおり分館を置く。

名　称	位　置
西尾市立一色学びの館	西尾市一色町一色東前新田８番地
西尾市立吉良図書館	西尾市吉良町荻原大道通１４番地１
西尾市立幡豆図書館	西尾市寺部町林添８９番地１

（事業）

第３条　図書館及び分館（以下「図書館等」という。）は、その目的を達成するため、次の事業を行う。

⑴　図書を収集し、整理し、及び保存すること。

⑵　図書を一般公衆の利用に供し、図書館等を利用する者（以下「入館者」という。）の相談に応ずること。

⑶　読書会、研究会等を主催し、その奨励を行うこと。

⑷　館報、目録その他読書資料を発行し、及び頒布すること。

⑸　読書会及び図書に関する講演会、研究会、講習会等のための会場を提供すること。

⑹　他の図書館及び社会教育施設と協力すること。

⑺　配本所等に配本を行うこと。

⑻　その他教育委員会が必要と認めた事業を行うこと。

（入館の制限）

第４条　教育委員会は、次の各号の一に該当する場合には、入館を禁じ、又は退館を命ずることができる。

⑴　入館者に迷惑をかけ、又は図書及び図書館等の施設、附属設備等を損傷するおそれがあると認めるとき。

⑵　その他管理上支障があると認めるとき。

（図書の複写）

第５条　図書の複写をしようとする者は、教育委員会の許可を受けなければならない。

２　前項の許可を受けた者は、複写１枚につき１０円の手数料を納付しなければならない。

（手数料の減免）

第６条　市長は、特別の事由があると認めるときは、前条の手数料を減免することができる。

（利用の許可）

第７条　読書会若しくは図書に関する講演会、研究会、講習会等のため又は教育委員会が必要と認

めた事由により図書館等の施設、附属設備及び機材（以下「施設等」という。）を利用しようとする者は、あらかじめ教育委員会の許可を受けなければならない。

２　教育委員会は、施設等の管理上必要があるときは、前項の許可に条件を付けることができる。

（利用許可の制限）

第８条　教育委員会は、次の各号の一に該当する場合には、施設等の利用を許可しない。

⑴　公の秩序又は善良な風俗を乱すおそれがあると認めるとき。

⑵　専ら営利を目的とする行為を行うとき。

⑶　その他管理上支障があると認めるとき。

（目的外利用等の禁止）

第９条　第７条第１項の許可を受けた者（以下「利用者」という。）は、施設等の利用の許可を受けた目的以外に利用し、又はこれらの利用の権利を譲渡し、若しくは転貸してはならない。

（特別の設備）

第１０条　利用者は、図書館等に特別の設備をし、又は変更を加えてはならない。ただし、あらかじめ教育委員会の許可を受けたときは、この限りでない。

（許可の取消し及び利用の中止命令）

第１１条　教育委員会は、次の各号の一に該当するときは、第７条第１項の許可を取り消し、又は利用の中止を命ずることができる。

⑴　利用者が、第１３条の規定に違反したとき。

⑵　公共の福祉その他やむを得ない理由があるとき。

２　前項第１号の規定により第７条第１項の許可を取り消し、又は利用の中止を命じた場合において利用者が受ける損害については、その責めを負わない。

（原状復帰の義務）

第１２条　利用者は、施設等の利用を終ったとき、又は前条の規定により許可を取り消され、若しくは利用の中止を命ぜられたときは、直ちに原状に復帰して返還しなければならない。

（入館者の義務）

第１３条　入館者は、この条例及びこれに基づく規則の規定並びに教育委員会の指示に従わなければならない。

（損害賠償）

第１４条　入館者が図書及び施設等を損傷し、又は滅失したときは、それによって生じた損害を賠償しなければならない。ただし、市長が損害を賠償させることが適当でないと認めるときは、この限りでない。

（図書館協議会）

第１５条　図書館法第１４条第１項の規定に基づき、図書館に西尾市図書館協議会（以下「協議会」という。）を置くことができる。

２　協議会の委員は、学校教育及び社会教育の関係者、家庭教育の向上に資する活動を行う者並びに学識経験のある者の中から、教育委員会が任命する。

３　協議会の委員の定数は、１０人以内とする。

４　協議会の委員の任期は２年とし、再任を妨げない。ただし、補欠委員の任期は、前任者の残任期間とする。

（委任）

第１６条　この条例に定めるもののほか、必要な事項は、教育委員会が定める。

附　則

（施行期日）

１　この条例は、昭和５８年８月１日から施行する。

（西尾市立図書館岩瀬文庫設置条例の廃止）

２　西尾市立図書館岩瀬文庫設置条例（昭和３０年西尾市条例第６５号）は、廃止する。

（西尾市立郷土館の設置及び管理に関する条例の廃止）

３　西尾市立郷土館の設置及び管理に関する条例（昭和４２年西尾市条例第５号）は、廃止する。

（一色町、吉良町及び幡豆町の編入に伴う経過措置）

４　一色町、吉良町及び幡豆町の編入の日の前日までに、編入前の一色学びの館設置及び管理に関する条例（昭和６３年一色町条例第２３号）、吉良町立図書館の設置及び管理に関する条例（昭和５９年吉良町条例第７号）又は幡豆町立図書館の設置及び管理に関する条例（平成４年幡豆町条例第１６号）の規定によりされた処分、手続その他の行為は、それぞれこの条例の相当規定によりされたものとみなす。

附　則（平成元年１２月２６日条例第２１号）

この条例は、平成２年１月１日から施行する。

附　則（平成６年３月２９日条例第１０号）

この条例は、平成６年４月１日から施行する。

附　則（平成１３年６月２０日条例第１６号抄）

１　この条例は、平成１３年７月１日から施行する。

附　則（平成２３年３月２８日条例第７号）

この条例は、平成２３年４月１日から施行する。

附　則（平成２４年３月２８日条例第１６号）

この条例は、平成２４年４月１日から施行する。

（参考資料）

西尾市立図書館の管理及び運営に関する規則

昭和５８年７月１日教育委員会規則第２号

（趣旨）

第１条　この規則は、西尾市立図書館の設置及び管理に関する条例（昭和５８年西尾市条例第１５号。以下「条例」という。）第１６条の規定に基づき、西尾市立図書館（以下「図書館」という。）の管理及び運営について必要な事項を定めるものとする。

（職員）

第２条　図書館に館長を置く。

２　前項に規定する館長のほか、図書館及び分館（以下「図書館等」という。）に必要な職員を置くことができる。

（職務）

第３条　館長は、図書館等の事務を掌理し、所属職員を指揮監督する。

２　前条第２項の規定により置かれる職員は、上司の命を受け、所管の事務を処理する。

（開館時間）

第４条　図書館等の開館時間は、次のとおりとする。

⑴　図書館　午前９時から午後７時まで

⑵　分館　午前９時から午後６時まで

２　前項の規定にかかわらず、教育委員会が必要と認めるときは、開館時間を変更することができる。

（休館日）

第５条　図書館等の休館日は、次のとおりとする。ただし、教育委員会が必要があると認めるときは、これを変更し、又は臨時に休館することができる。

⑴　月曜日（休日に当たるときを除く。）

⑵　１２月２９日から翌年の１月３日までの日

⑶　館内整理日

⑷　特別整理期間

（図書の複写）

第６条　条例第５条第１項の規定により図書、記録その他必要な図書館資料（以下「図書」という。）の複写をしようとする者は、複写申込書（様式第１号）を教育委員会に提出しなければならない。

２　教育委員会は、前項の図書の複写を不適当と認めるときは、申込みに応じないものとする。

３　図書の複写について、著作権法（昭和４５年法律第４８号）の規定による責任は、当該複写の申込みをした者が負わなければならない。

（館外貸出しの要件）

第７条　館外貸出しをすることができる者は、次の各号の一に該当するものとする。

⑴　県内に住所を有する者

⑵　県内の事務所又は事業所に勤務する者

⑶　県内の学校に在学する者

⑷　前各号に掲げる者のほか、教育委員会が特に適当と認めるもの

（貸出カードの交付等）

第８条　図書の館外貸出しを受けようとする者は、あらかじめ貸出カード交付申請書（様式第２号）

を教育委員会に提出し、貸出カード（様式第３号）の交付を受けなければならない。
２　前項の申請書の記載事項に変更のあったときは、速やかにその旨を教育委員会に届け出なければならない。
（貸出カードの使用）
第９条　貸出カードの交付を受けた者が、図書の館外貸出しを受けるときは、貸出カードを職員に提示しなければならない。
２　貸出カードは、他人に貸与し、又は譲渡してはならない。
（貸出カードの紛失及び再交付）
第１０条　貸出カードを紛失したときは､速やかにその旨を教育委員会に届け出なければならない。
２　貸出カードの再交付の手続については、第８条の規定を準用する。
（貸出数量及び期間）
第１１条　図書館等を利用する者１人あたり同時に館外貸出しのできる図書の数量は、２０冊以内とする。
２　前項の規定により貸出しをする期間は、貸出しの日及び返納の日を含めて１５日以内とする。ただし、返納すべき日が休館日に当たるときは、その翌日とする。
３　前２項の規定にかかわらず、教育委員会が必要と認めるときは、貸出数量及び期間を変更することができる。
（貸出しの制限）
第１２条　次に掲げる図書は、館外貸出しをしないものとする。ただし、館長が特に必要と認めるときは、この限りでない。
⑴　貴重資料及び郷土資料
⑵　辞書、事典、年鑑、人名録、統計書等
⑶　新聞
⑷　その他館長が館外貸出しをすることが適当でないと認めるもの
（貸出しの停止）
第１３条　図書の館外貸出しを受け、所定の日までに返納しなかった者に対し、館長は、一定期間貸出しを停止することができる。
（団体貸出し）
第１４条　教育委員会が必要があると認める各種団体は、団体貸出しを受けることができる。
（準用）
第１５条　第８条から第１３条までの規定は､団体貸出しについて準用する｡この場合において、第１１条第１項中「２０冊」とあるのは「２００冊」と、同条第２項中「１５日」とあるのは「３０日」と読み替えるものとする。
（利用許可の申請）
第１６条　条例第７条第１項の規定により図書館等の施設、附属設備及び機材（以下「施設等」という。）の利用の許可を受けようとする者は、施設等利用許可申請書（様式第４号）を教育委員会に提出しなければならない。
２　前項の利用許可申請書は、利用期間が引き続き１５日を超えてはならない。ただし、教育委員会が特別の事由があると認めるときは、この限りでない。
（利用許可書の交付）
第１７条　教育委員会は、前条第１項の規定による申請を許可したときは、施設等利用許可書を交付する。

２　前項の利用許可書は、施設等を利用するときに職員に提示し、その指示を受けなければならない。

（利用許可の変更又は取消し）

第１８条　前条の許可を受けた者（以下「利用者」という。）が、利用許可の変更又は取消しをしようとするときは、施設等利用許可変更・取消承認申請書（様式第５号）に利用許可書を添えて、速やかに教育委員会に提出しなければならない。

２　教育委員会は、前項に規定する申請を承認したときは、施設等利用許可変更・取消承認通知書を交付する。

（秩序の保持）

第１９条　利用者は、職員が図書館等の内外の秩序を保つため必要があると認めるときは、整理人を置かなければならない。

２　利用者は、職員の入場を拒むことはできない。

（利用後の義務）

第２０条　利用者は、利用が終ったときは、速やかに備品等を所定の場所に戻し、清掃をしなければならない。

（遵守事項）

第２１条　図書館等を利用する者は、次に掲げる事項を守らなければならない。

⑴　入場人員は、図書館等の各室に収容し得る人員を超えないこと。

⑵　他人に危害を加え、又は迷惑となる行為をしないこと。

⑶　所定の場所以外で喫煙し、又は火気を使用しないこと。

⑷　許可を受けないで印刷物等を掲示し、又は配布しないこと。

⑸　その他図書館等の管理及び運営につき必要な指示に従うこと。

（他の図書館との相互協力）

第２２条　図書館等は、他の図書館と協定を結び相互協力をすることができる。

（協議会の所掌事務）

第２３条　西尾市図書館協議会（以下「協議会」という。）は、次に掲げる事項について調査し、審議する。

⑴　図書館等の運営に関すること。

⑵　図書の収集及び選書に関すること。

⑶　その他教育委員会が必要と認める事項

（協議会の会長及び副会長）

第２４条　協議会に会長及び副会長を置き、委員の互選により定める。

２　会長は会務を総理し、会議の議長となる。

３　副会長は、会長を補佐し、会長に事故あるとき、又は会長が欠けたときは、その職務を代理する。

（協議会の会議）

第２５条　協議会は、会長が必要と認めるときに招集する。

２　協議会の会議は、委員の過半数が出席しなければ開くことができない。

３　協議会の議事は、出席委員の過半数で決し、可否同数のときは、会長の決するところによる。

（委任）

第２６条　この規則に定めるもののほか、必要な事項は、教育委員会が定める。

附　則

（施行期日）
1　この規則は、昭和５８年８月１日から施行する。
（西尾市立図書館岩瀬文庫規則の廃止）
2　西尾市立図書館岩瀬文庫規則（昭和５３年西尾市教育委員会規則第３号）は、廃止する。
（一色町、吉良町及び幡豆町の編入に伴う経過措置）
3　一色町、吉良町及び幡豆町の編入の日前に、編入前の一色学びの館管理規則（昭和６３年一色町教育委員会規則第１号）、吉良町立図書館の管理及び運営に関する規則（昭和５９年吉良町教育委員会規則第４号）及び幡豆町立図書館の管理及び運営に関する規則（平成４年幡豆町教育委員会規則第３号）の規定に基づいて作成されている用紙は、この規則の規定にかかわらず、当分の間、使用することができる。

附　則（昭和５９年３月３０日教委規則第２号）

この規則は、昭和５９年４月１日から施行する。

附　則（平成元年１２月２６日教委規則第５号）

この規則は、平成２年１月１日から施行する。

附　則（平成２年３月２９日教委規則第４号）

この規則は、平成２年４月１日から施行する。

附　則（平成３年９月１０日教委規則第６号）

この規則は、平成３年９月１０日から施行する。

附　則（平成４年３月２７日教委規則第８号）

1　この規則は、平成４年４月１日から施行する。
2　この規則の施行の際現に改正前の西尾市立図書館の管理及び運営に関する規則の規定に基づいて作成されている用紙は、改正後の西尾市立図書館の管理及び運営に関する規則の規定にかかわらず、当分の間、使用することができる。

附　則（平成４年７月１８日教委規則第１３号）

この規則は、公布の日から施行する。

附　則（平成６年３月３０日教委規則第９号）

この規則は、平成６年４月１日から施行する。

附　則（平成１２年３月２４日教委規則第２号）

この規則は、平成１２年４月１日から施行する。

附　則（平成１４年３月１４日教委規則第４号）

この規則は、平成１４年４月１日から施行する。

附　則（平成１５年３月１７日教委規則第４号）

この規則は、平成１５年４月１日から施行する。

附　則（平成１５年６月１３日教委規則第７号）

この規則は、公布の日から施行する。

附　則（平成２０年２月１５日教委規則第２号）

この規則は、平成２０年４月１日から施行する。

附　則（平成２３年３月２８日教委規則第２４号）

この規則は、平成２３年４月１日から施行する。

附　則（平成２６年３月２５日教委規則第３号）

この規則は、平成２６年４月１日から施行する。

附　則（平成２７年３月２７日教委規則第８号）

この規則は、平成２７年４月１日から施行する。

毎月23日は読書の日

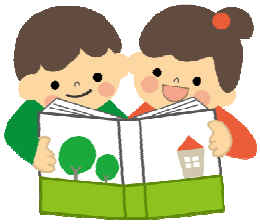

西尾市では、西尾市子ども読書推進計画（第二次）の中で4月２３日を
「西尾市子ども読書の日」、毎月２３日を「読書の日」としています。
この日は、テレビやゲームから離れ、家族で読書を楽しみましょう。

図書館のあゆみ　平成２８年度版

平成２８年６月発行

編集・発行　西尾市立図書館
〒４４５－０８４７
愛知県西尾市亀沢町４７４番地
電　話　０５６３－５６－６２００
ＦＡＸ　０５６３－５６－５６７０
http://ufinity04.jp.fujitsu.com/nishio/